

**PLAN PARCELAR**  
 (COPIA SPRE PUBLICARE)  
 SCARA 1:1000  
**MUNICIPIUL ZALĂU - JUDEȚUL SĂLAJ**  
 TARLA BERCZ - ALMAKUT 2

Se confirma suprafata din masuratori si  
 si introducerea imobilului in baza de date

Semnatura si data  
 Stampila O.C.P. **D. NESCU CLAUDIU ALIN**  
 - Consilier cadastru -

O.C.P. SĂLAJ  
**EMBER BIANCA MARIA**  
 - consilier cadastru -

Nr. Crt	Nr. Cad
1	72443
2	72444
3	72445
4	73525
5	73461
6	64151
7	76274

**AVIZAT,**  
**COMISIA LOCALA DE FOND FUNCJAR**  
 PREȘEDINTE: *Janel Ciunt*  
 Data: 06-07-2023



Secretar general  
*Marina Bianca Fazacas*

Referat  
 PRIMĂRIA MUNICIPIULUI ZALĂU  
 DIRECȚIA ORGANISM ARHITECT ȘI  
 BIROU CADASTRU  
 Nr. 52823 din 06-07-2023

Executant S.C. Theotop S.R.L.  
 Ing. COJOCEA Georgiana-Ionela  
 Data: Mai 2023

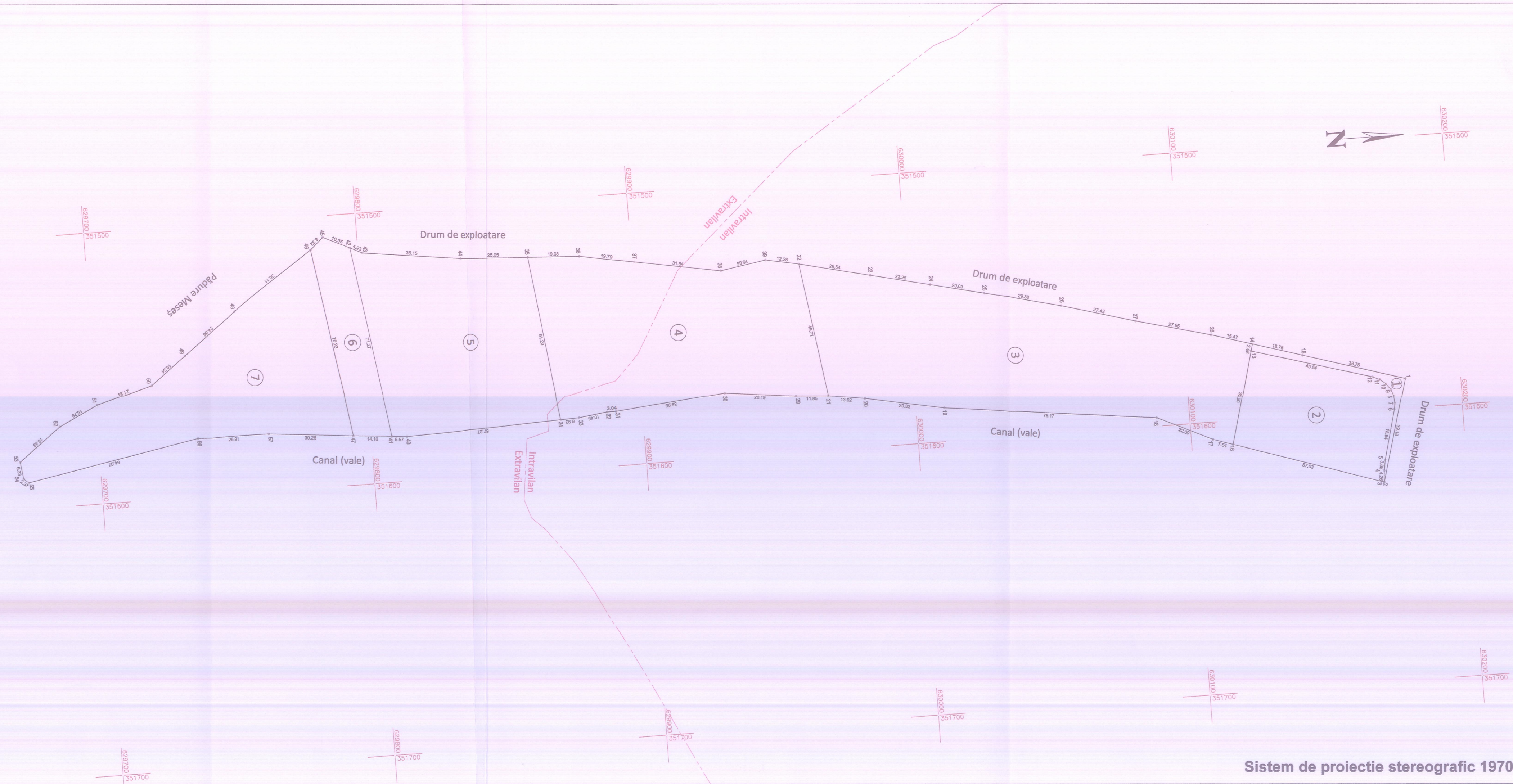

Sistem de proiectie stereografic 1970

Prezentul plan parcelar este valabil insotit de TABELUL PARCELAR

**TABEL PARCELAR**  
**COPIA SPRE PUBLICARE**  
(include toate imobilele din tarla)

Nr. Tarla	Nr. Crt. (ordinea în tarla)	Nr. cadastral inițial	Nr. carte funciară	Nr. Parcelă/ (nr. topografic)	Nr. cadastral/ Nr. CF	Suprafața parcelă din act (mp)	Categoria de folosință din act	Suprafața totală imobil din act (mp)	Suprafața totală imobil determinată (mp)	Numele si Prenume Proprietarului	Act de Proprietate (nr./data)	Observații		
0	1	2	3	4	5	6	7	8	9	10	11	12		
BERCZ-ALMAKUT 2	1	-	72443	1A		206	A	206	206	VINCZE SANDOR, VINCZE EVA - KATALIN, VINCZE SÁNDOR-NORBERT	CF 72443	intravilan		
	2	-	72444	1A		2000	A	2000	2000	VINCZE SÁNDOR-NORBERT	CF 72444	intravilan		
	3	-	72445	1A		6494	A	6494	6494	VINCZE SANDOR, VINCZE EVA - KATALIN	CF 72445	intravilan		
	4	-	73525	2935/1/b/1			3209	A	5100	5100	DEAK PAUL, DEAK ERZSEBET	CF 73525	intravilan	Suprapunere cu Coridorul de expropriere înscris în CF 73369 pe o suprafață de 206 mp
							1891	A					extravilan	Suprapunere cu Coridorul de expropriere înscris în CF 73157 pe o suprafață de 1891 mp
	5	-	73461	2935/1/b/1/1			4100	A	4100	4100	ELEKES ISTVAN, ELEKES SIMONA-MARIANA	CF 73461	Suprapunere cu Coridorul de expropriere înscris în CF 73369 pe o suprafață de 3353 mp Suprapunere cu Coridorul de expropriere înscris în CF 73157 pe o suprafață de 2647 mp	
	6	-	64151	2935/1/b/1/2			1000	A	1000	1000	SPÎNU MARIA, SPÎNU VASILE	CF 64151	Suprapunere Totală cu Coridorul de expropriere înscris în CF 73369 Suprapunere cu Coridorul de expropriere înscris în CF 73157 pe o suprafață de 47 mp	
7	-	76274	2935/1/b/3			4100	A	4100	4100	VASARHELY DESIDERIU, VASARHELY ANNA	CF 76274	Suprapunere cu Coridorul de expropriere înscris în CF 73369 pe o suprafață de 1362 mp.		
<b>Suprafața Totală</b>						<b>18900</b>	<b>-</b>	<b>18900</b>	<b>18900</b>	<b>-</b>	<b>-</b>	<b>-</b>		

Viza comisia locala de fond funciar

Presedinte

IONEL CIUNT

Data: 10.05.2024

Valabil doar insotit de planul parcelar receptionat

Secretar general  
Marina Bianca FAZACAS

PRIMĂRIA MUNICIPIULUI ZALĂU  
DIRECTIA URBANISM-ARHITECT ȘEF  
BIROU CADASTRU  
Nr. 37471 din 10.05.2024

Referat

*[Signature]*

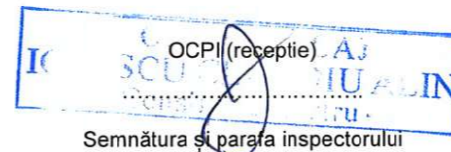

OCPI CĂLĂU  
EMBER BIANCA MARIA  
- consilier cadastru -

Executant

S.C. THEOTOP S.R.L.

Ing. COJOCEA Georgiana-Ionela

