



# MUNICIPIUL ZALĂU

## CONSILIUL LOCAL

450016 - Zalău, Piața Iuliu Maniu nr.3, Județul Sălaj  
Telefon: (40)/260/610550 Fax: (40)/260/661869  
<http://www.zalausj.ro> e-mail: [primaria@zalausj.ro](mailto:primaria@zalausj.ro)

**HOTĂRÂRE nr. 240**  
**din 29 septembrie 2016**

**privind aprobarea Organigramei și a Statului de funcții al Aparatului de specialitate al Primarului municipiului Zalău și a Direcției publice comunitare de evidență a persoanelor Zalău prin crearea Compartimentului Centrul Național de Informare și Promovare Turistică**

Consiliul Local al Municipiului Zalău;

Având în vedere:

- Referatul de specialitate nr. 54592 din 22.08.2016 al Direcției Resurse umane, monitorizare unități de învățământ – CFG – Serviciul Resurse Umane, Salarizare;
- Avizul Agenției Naționale a Funcționarilor Publici nr. 45017 din 2016;
- Prevederile art.100 alin.(1) lit.c și ale art.107 alin. (1) lit.c din Legea nr.188/1999 privind Statutul funcționarilor publici, republicată, cu modificările și completările ulterioare;
- Ordinul nr.4040/2012 al Președintelui Agenției Naționale a Funcționarilor Publici;
- În baza art. 36 alin. (3) lit. b din Legea nr.215/2001, privind administrația public locală, republicată;
- În temeiul art.36 alin. (2) lit. a, alin. (3) lit. b și art.45, alin.1 din Legea 215/2001 privind administrația publică locală, republicată;

### HOTĂRĂȘTE:

**Art.1.** Se aprobă Organigrama și Statul de funcții al Aparatului de specialitate al Primarului municipiului Zalău și a Direcției publice comunitare de evidență a persoanelor Zalău prin crearea Compartimentului Centrul Național de Informare și Promovare Turistică, conform Anexei 1 și 2 care fac parte integrantă din prezenta hotărâre.

**Art.2.** Cu data prezentei se abrogă HCL nr.172 din 14 iulie 2016 privind aprobarea Organigramei și a Statului de funcții, cuprinzând și numărul de posturi, pentru aparatul de specialitate al Primarului municipiului Zalău și a Direcției publice comunitare de evidență a persoanelor Zalău și HCL nr.213 din 18 august 2016 privind modificarea Statului de funcții al Aparatului de specialitate al Primarului municipiului Zalău și a Direcției publice comunitare de evidență a persoanelor Zalău prin transformarea unor posturi în urma promovării în grad profesional superior.

**Art.3.** Cu ducerea la îndeplinire a prezentei hotărâri se încredințează Serviciul Resurse Umane, Salarizare.

**Art.4.** Prezenta hotărâre se comunică cu:

- Instituția prefectului Județului Sălaj;
- Primarul Municipiului Zalău;
- Direcția Administrație Publică;
- Direcția Economică
- Direcția Resurse umane, monitorizare unități de învățământ – CFG
- ANFP București

**PREȘEDINTE DE ȘEDINȚĂ,**

**Balajel Teodor**



**CONTRASEMNEAZĂ,**  
**SECRETAR: Dotroviță Stelian**

# Organigrama Primăriei Municipiului Zalău

Anexa 1  
la HCL nr. 240 din 29.09.2016

Total pers	Demnitari	Secretar	Admin. publ.	Funct. publ.	Pers. contr.
T 282	3	1	1	223	54
C 33				32	1
E 244				191	53

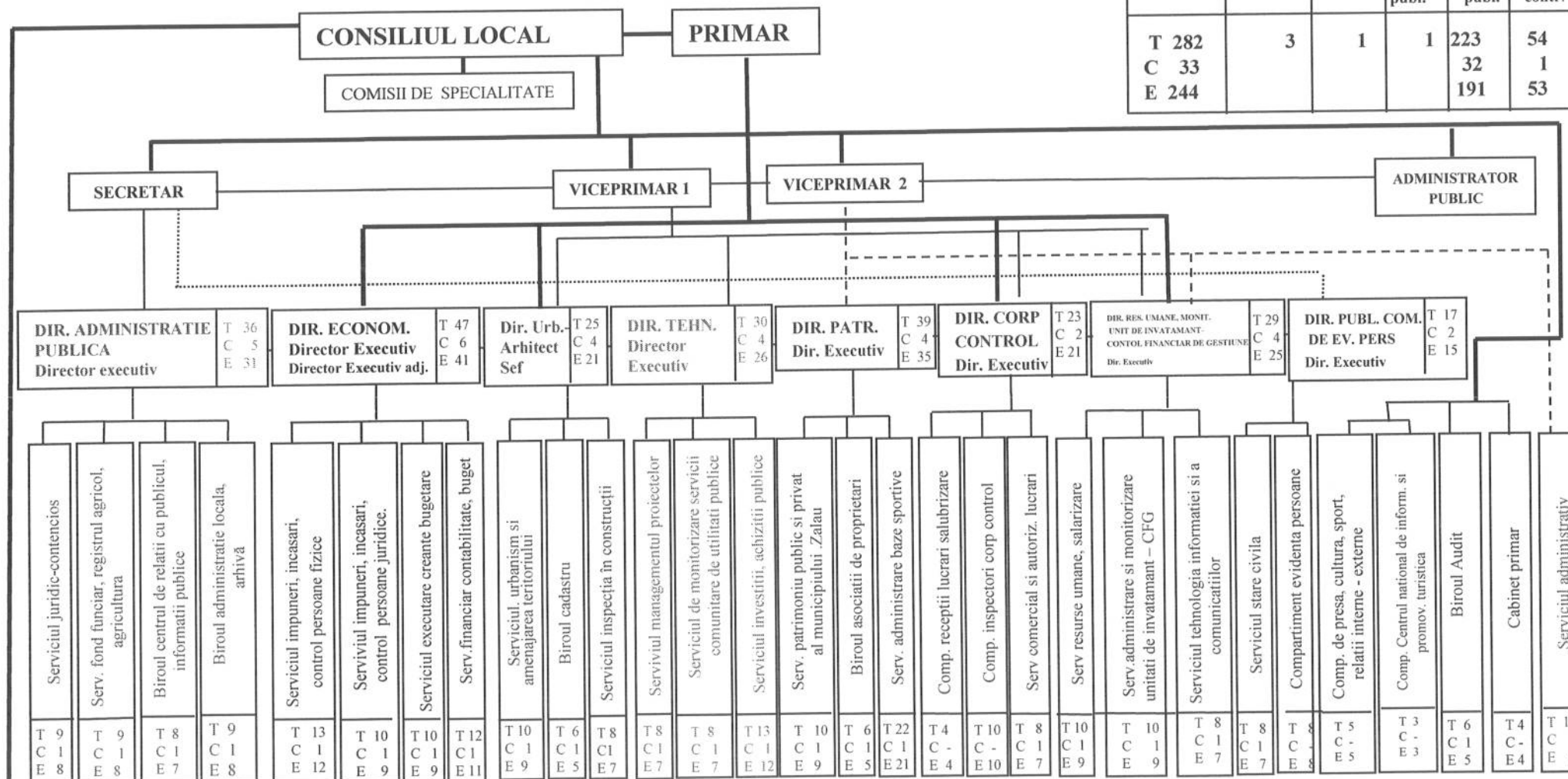

1. Directia de Asistenta Sociala Comunitara Zalău
2. Politia Locala Zalău
3. Directia Generala de Administrare a Domeniului Public
4. Casa municipala de Cultura
5. SC Citadin Zalău SRL
6. SC Uzina Electrica Zalău SA
7. SC Transurbis SA Zalău

**PREȘEDINTE DE ȘEDINȚĂ,**  
**BALAJEL TEODOR**



**SECRETAR,**  
**POTROVIȚĂ STELIAN**



## MUNICIPIUL ZALĂU

### CONSILIUL LOCAL

450016 - Zalău, Piața Iuliu Maniu nr.3, Județul Sălaj  
Telefon: (40)/260/610550 Fax.(40)/260/661869  
<http://www.zalausj.ro> e-mail: [primaria@zalausj.ro](mailto:primaria@zalausj.ro)

#### ANEXA 2

#### la HCL nr. 240 din 29.09.2016

#### STAT DE FUNCȚII

pentru Aparatul de specialitate al Primarului municipiului Zalău și a Direcției publice comunitare de evidență a persoanelor Zalău

Nr. crt	Numele și prenumele	Funcția de demnitate publică	Funcția publică		Nivelul studiilor	Grad profesional	Clasa	Gradația	Coeficient ierarhizare	Funcția contractuală		Nivelul studiilor	Grad	Clasa	Gradația	Coeficient ierarhizare
			De conducere	De execuție						De conducere	De execuție					
1	Ciunt Ionel	Primar municipiu reședință de județ					91		9,23							
2	Balajel Teodor	Viceprimar municipiu					86		8,16							
3	Fazakas Nicolae	Viceprimar municipiu					86		8,16							
<b>SECRETAR MUNICIPIU REȘEDINȚĂ DE JUDEȚ</b>																
4	Petroviță Stelian		Secretar mun.reș de județ		S	II	85		7,96							

Nr. Crt	Numele și prenumele	Funcția de demnitate publică	Funcția publică		Nivelul studiilor	Grad profesional	Clasa	Gradația	Coeficient ierarhizare	Funcția contractuală		Nivelul studiilor	Grad	Clasa	Gradația	Coeficient ierarhizare
			De conducere	De execuție						De conducere	De execuție					
<b>DIRECȚIA ADMINISTRAȚIE PUBLICĂ</b>																
5	Ardelean Claudia-Florica		Director executiv		S	II	80		7,03							
<b>Serviciul juridic contencios</b>																
6	Mureșan Loredana-Viorica		Șef serviciu		S	II	76		6,37							
7	Contraș Claudia-Dorina			Consilier juridic	S	SUP	59	5	4,19							
8	Pop Rodica-Elena/ Temporar vacant			Consilier juridic	S	SUP	57	3	3,99							
9	Lazar Lavinia-Nicoleta			Consilier juridic	S	DEB	24	-	1,77							
10	Pop Nicoleta-Camelia/ Temporar vacant			Consilier juridic	S	AS	39	2	2,56							
11	Hudula Mirela-Raluca			Consilier juridic	S	SUP	58	4	3,99							
12	Hebe Andrada			Consilier juridic	S	AS	34	-	2,26							
13	Pădurean Adina-Larisa			Consilier juridic	S	DEB	24	-	1,77							
14	Moldovan Claudiu-Ionuț			Consilier juridic	S	AS	34	-	2,26							
<b>Serviciul fond funciar, registru agricol, agricultură</b>																
15	Frățilă Diana-Mirella / Temporar ocupat		Șef serviciu		S	II	76		6,37							
16	Tulvan Vasile-Traian			Consilier	S	SUP	59	5	4,19							
17	Temporar vacant			Consilier	S	SUP	59	5	4,19							
18	Pintea-Todea Mircea			Consilier	S	SUP	59	5	4,19							
19	Puie Camelia-Ioana			Inspector	S	SUP	57	3	3,99							
20	Iancu Gheorghe-Octavian			Consilier	S	SUP	57	3	3,99							
21	Morar Gheorghe			Ref.de spec.	SSD	SUP	48	5	3,19							
22	Sârca Adina-Nora			Inspector	S	SUP	57	3	3,99							
23	Onaca Dorel-Crinel			Inspector	S	SUP	55	2	3,79							





Nr. Crt	Numele și prenumele	Funcția de demnitate publică	Funcția publică		Nivelul studiilor	Grad profesional	Clasa	Gradația	Coeficient ierarhizare	Funcția contractuală		Nivelul studiilor	Grad	Clasa	Gradația	Coeficient ierarhizare
			De conducere	De execuție						De conducere	De execuție					
67	Irimuş Gheorghe			Consilier	S	SUP	59	5	4,19							
68	Talpoş Florica			Inspector	S	SUP	59	5	4,19							
69	Mureşan Floare			Consilier	S	SUP	59	5	4,19							
70	Pop Leontin			Inspector	S	SUP	59	5	4,19							
71	Toloman Elena			Consilier	S	SUP	59	5	4,19							
72	Hodiş Agnes-Alexandra			Consilier	S	SUP	57	3	3,99							
73	Zaharie Viorica			Consilier	S	SUP	59	5	4,19							
74	Toloman Rares-Septimiu			Consilier	S	AS	39	2	2,56							
75	Morar-Potrovita Cleopatra-Adriana			Consilier	S	PR	48	5	3,19							
<b>Serviciul financiar contabilitate, buget</b>																
76	Păuşan Margareta		Şef serviciu		S	II	80		7,03							
77	Sabou Nela-Marinela			Consilier	S	SUP	59	5	4,19							
78	Pojar-Simonfi Ildiko			Referent	M	SUP	32	5	2,15							
79	Pop Gabriela-Ioana			Consilier	S	SUP	59	5	4,19							
80	Guşet Lidia			Consilier	S	SUP	59	5	4,19							
81	Susa Corina			Consilier	S	SUP	59	5	4,19							
82	Margin Silvia			Consilier	S	SUP	59	5	4,19							
83	Stanca Anca			Consilier	S	PR	46	3	3,04							
84	Ghila Ligia-Maria			Consilier	S	PR	46	3	3,04							
85	Temes Mirela-Ana			Consilier	S	AS	39	2	2,56							
86	Tap Paula- Camelia			Consilier	S	PR	46	3	3,04							
87	Irini Mirela			Consilier	S	PR	44	2	2,89							
<b>DIRECȚIA URBANISM – ARHITECT ȘEF</b>																
88	Vacant		Arhitect șef		S	II	81		7,21							

Nr. Crt	Numele și prenumele	Funcția de demnitate publică	Funcția publică		Nivelul studiilor	Grad profesional	Clasa	Gradația	Coeficient ierarhizare	Funcția contractuală		Nivelul studiilor	Grad	Clasa	Gradația	Coeficient ierarhizare
			De conducere	De execuție						De conducere	De execuție					
<b>Serviciul urbanism și amenajarea teritoriului</b>																
89	Gavră Terezia		Șef serviciu		S	II	76		6,37							
90	Taloș Eugen			Consilier	S	SUP	59	5	4,19							
91	Coste Alexandra-Margareta			Consilier	S	DEB	24	-	1,77							
92	Vidican Maria			Consilier	S	SUP	59	5	4,19							
93	Pășcuță Crina-Andreia			Consilier	S	SUP	58	4	4,09							
94	Vacant			Consilier	S	SUP	55	2	3,79							
95	Sabou Ioan			Consilier	S	SUP	59	5	4,19							
96	Sandu Cosmin			Consilier	S	AS	37	1	2,43							
97	Vacant			Consilier	S	AS	34	-	2,26							
98	Lupou Ioan			Consilier	S	PR	48	5	3,19							
<b>Biroul cadastru</b>																
99	Stanca Florin		Șef birou		S	II	74		6,07							
100	Vacant			Inspector	S	SUP	57	3	3,99							
101	Vacant			Consilier	S	AS	41	3	2,69							
102	Negru Ciprian-Cosmin			Inspector	S	PR	46	3	3,04							
103	Păușan Ioana-Diana			Consilier	S	AS	41	3	2,69							
104	Erdodi Margit-Erzsebet			Referent	M	SUP	32	5	2,15							
<b>Serviciul inspecția în construcții</b>																
105	Petre Vlad-Andrei		Șef serviciu		S	II	76		6,37							
106	Ihoș Viorel			Inspector	S	PR	48	5	3,19							
107	Simoc Ioan-Adrian			Consilier	S	SUP	58	4	4,09							
108	Vâlcean Gavril			Inspector	S	SUP	59	5	4,19							
109	Taloș Alexandru			Referent	M	SUP	32	5	2,15							
110	Pece Panfil			Consilier	S	SUP	59	5	4,19							

Nr. Crt	Numele și prenumele	Funcția de demnitate publică	Funcția publică		Nivelul studiilor	Grad profesional	Clasa	Gradația	Coeficient ierarhizare	Funcția contractuală		Nivelul studiilor	Grad	Clasa	Gradația	Coeficient ierarhizare
			De conducere	De execuție						De conducere	De execuție					
111	Oprea Cristina			Consilier	S	SUP	58	4	4,09							
112	Vacant			Consilier	S	PR	46	3	3,04							
<b>DIRECȚIA TEHNICĂ</b>																
113	Curea Danut-Cosmin		Director executiv		S	II	80		7,03							
<b>Serviciul managementul proiectelor</b>																
114	Butcovan Ramona-Maria		Șef serviciu		S	II	76		6,37							
115	Georgescu Sorina-Meda			Consilier	S	SUP	59	5	4,19							
116	Halmajan Maria-Iuliana									Ins.spec.	S	II	42	5	2,75	
117	Sâmpetrea Ana Maria Simina			Consilier	S	SUP	55	2	3,79							
118	Mirișan Maria									Ins.spec.	S	IA	57	5	3,99	
119	Vacant									Ins.spec.	S	I				
120	Florea Aristidie									Ins.spec.	S	IA				
121	Porumb Darius-Alin									Ins.spec.	S	II	42	5	2,75	
<b>Serviciul de monitorizare servicii comunitare de utilități publice</b>																
122	Ciurte Rodica		Șef serviciu		S	II	76		6,37							
123	Vacant			Consilier	S	SUP	59	5	4,19							
124	Cuibuș Laurențiu			Consilier	S	SUP	59	5	4,19							
125	Giurgiu Ștefan-Valeriu			Consilier	S	SUP	57	3	3,99							
126	Pop Emil-Viorel			Consilier	S	SUP	59	5	4,19							
127	Sestraș Marius-Ștefan			Inspector	S	SUP	57	3	3,99							
128	Vacant			Consilier	S	SUP	58	4	4,09							
129	Moraru Cristian			Consilier	S	PR	48	5	3,19							

Nr. Crt	Numele și prenumele	Funcția de demnitate publică	Funcția publică		Nivelul studiilor	Grad profesional	Clasa	Gradația	Coeficient ierarhizare	Funcția contractuală		Nivelul studiilor	Grad	Clasa	Gradația	Coeficient ierarhizare
			De conducere	De execuție						De conducere	De execuție					
<b>Serviciul investiții, achiziții publice</b>																
130	Pop Angelica		Șef serviciu		S	II	76		6,37							
131	Sabou Gligore			Consilier	S	SUP	59	5	4,19							
132	Vacant			Consilier	S	SUP	59	5	4,19							
133	Hosu Adriana-Valentina			Consilier	S	DEB	24	-	1,77							
134	Coste Ioana-Mirela			Consilier	S	SUP	59	5	4,19							
135	Hanga Delia			Consilier	S	SUP	59	5	4,19							
136	Barbu Iulia-Giorgiana			Consilier	S	DEB	24	-	1,77							
137	Mezei Mihaela-Corina			Consilier	S	SUP	59	5	4,19							
138	Vacant			Consilier	S	AS	43	5	2,82							
139	Micle Todorean Anca-Ioana			Consilier	S	PR	44	2	2,89							
140	Moisi Ionut-Dumitru			Consilier	S	AS	34	-	2,26							
141	Nicoară Sergiu-Iulian			Consilier	S	AS	34	-	2,26							
142	Brudașca Maria										Ins.spec.	S	IA	57	5	3,99
<b>DIRECȚIA PATRIMONIU</b>																
143	Tulai Ioan-Vasile		Director executiv		S	II	80		7,03							
<b>Serviciul patrimoniu public și privat a municipiului Zalău</b>																
144	Predescu Adina-Claudia		Șef serviciu		S	II	76		6,37							
145	Coapși Lia-Valeria			Consilier	S	SUP	59	5	4,19							
146	Borz Ionuț-Nicolae			Inspector	S	SUP	57	3	3,99							
147	Damian Simona-Silvia			Consilier	S	SUP	59	5	4,19							
148	One Ioan			Ref.de spec.	SSD	SUP	48	5	3,19							
149	Ghimbuluț Dorina-Carmen			Consilier	S	SUP	59	5	4,19							
150	Cozac Marcel			Consilier	S	SUP	59	5	4,19							

Nr. Crt	Numele și prenumele	Funcția de demnitate publică	Funcția publică		Nivelul studiilor	Grad profesional	Clasa	Gradația	Coeficient ierarhizare	Funcția contractuală		Nivelul studiilor	Grad	Clasa	Gradația	Coeficient ierarhizare
			De conducere	De execuție						De conducere	De execuție					
151	Groza Iolanda-Elena			Consilier	S	SUP	59	5	4,19							
152	Brîndea Claudia			Consilier	S	PR	47	4	3,11							
153	Făzăcaș Adina – Cristina			Consilier	S	AS	39	2	2,56							
<b>Biroul asociații de proprietari</b>																
154	Ciulea Simona-Ioana		Șef birou		S	II	74		6,37							
155	Ardelean Oltita-Firuța			Consilier	S	SUP	59	5	4,19							
156	Mureșan Mihai-Călin			Inspector	S	SUP	57	3	3,99							
157	Vaida Raluca Diana			Consilier	S	PR	47	4	3,11							
158	Potroviță Răzvan			Consilier	S	SUP	57	3	3,99							
159	Blaga Iuliana-Casiana			Consilier	S	AS	37	1	2,43							
<b>Serviciul administrare baze sportive</b>																
160	Mureșan Ovidiu-George		Șef serv.		S	II	76		6,37							
161	Băban Livia			Consilier	S	SUP	59	5	4,19							
162	Corb Simion									Insp. spec.	S	IA	57	5	3,99	
163	Mureșan Liviu									Munc. calificat	G	I	24	5	1,77	
164	Onicaș Cornelia									Munc. calificat	G	I	24	5	1,77	
165	Deac-Pop Dorin									Munc. calificat	G	I	24	5	1,77	
166	Mureșan Aurel-Valentin									Munc. calificat	G	I	24	5	1,77	
167	Deac-Pop Lucia									Munc. calificat	G	I	24	5	1,77	

Nr. Crt	Numele și prenumele	Funcția de demnitate publică	Funcția publică		Nivelul studiilor	Grad profesional	Clasa	Gradația	Coeficient ierarhizare	Funcția contractuală		Nivelul studiilor	Grad	Clasa	Gradația	Coeficient ierarhizare
			De conducere	De execuție						De conducere	De execuție					
168	Simoc Andrei-Augustin										Munc. calificat	G	I	20	2	1,60
169	Todoran Paula-Claudia										Munc. calificat	M	I	22	3	1,68
170	Deac Gheorghe										Munc. calificat	G	I	24	5	1,77
171	Grigoruț Ioan										Munc. calificat	G	I	24	5	1,77
172	Negrean Elena										Administrator	M	I	24	5	1,77
173	Bonțe Sergiu-Lucian										Munc. calificat	G	I	15	-	1,41
174	Leț Maria										Munc. calificat	G	I	24	5	1,77
175	Ilieș Florica										Munc. calificat	G	I	24	5	1,77
176	Mindear Viorica										Munc. calificat	G	I	24	5	1,77
177	Gurzău Florica-Emilia										Munc. calificat	G	I	24	5	1,77
178	Borz Ioan										Munc. calificat	G	I	24	5	1,77
179	Vacant										Munc. calificat	G	I	24	5	1,77
180	Negrean Ioan										Administrator	M	I	24	5	1,77
181 /1	Vacant ½ normă										Munc. calificat	G	I	24	5	1,77

Nr. Crt	Numele și prenumele	Funcția de demnitate publică	Funcția publică		Nivelul studiilor	Grad profesional	Clasa	Gradația	Coeficient ierarhizare	Funcția contractuală		Nivelul studiilor	Grad	Clasa	Gradația	Coeficient ierarhizare
			De conducere	De execuție						De conducere	De execuție					
181 /2	Covaciu Vasilică ½ normă									Munc. calificat	G	I	20	2	1,60	
<b>DIRECȚIA CORP CONTROL</b>																
182	Jugrestan Ștefan		Director executiv		S	II	80		7,03							
<b>Compartiment inspecți corpi control</b>																
183	Pop Ioan			Referent	M	SUP	32	5	2,15							
184	Mesaroș Daniel Dorel			Inspector	S	SUP	59	5	4,19							
185	Pop Eugen			Referent	M	SUP	32	5	2,15							
186	Ardelean Ovidiu-Gabriel			Consilier	S	SUP	59	5	4,19							
187	Bumbu Adrian			Referent	M	SUP	32	5	2,15							
188	Onaț Ioan Sorin			Inspector	S	PR	48	5	3,19							
189	Mesaroș Adina-Lucia			Consilier	S	SUP	58	4	4,09							
190	Vacant			Inspector	S	PR	48	5	3,19							
191	Corb Gavril			Referent	M	SUP	32	5	2,15							
192	Flueraș Augustin			Inspector	S	SUP	59	5	4,19							
<b>Serviciul comercial și autorizări lucrări</b>																
193	Ghiuruțan Laurențiu Ionuț		Șef serv.		S	II	76		6,37							
194	Vacant			Consilier	S	SUP	59	5	4,19							
195	Galiș Ioan Teodor			Consilier	S	SUP	59	5	4,19							
196	Mate Adriana			Inspector	S	PR	48	5	3,19							
197	Buda Ciprian Traian			Consilier	S	SUP	58	4	4,09							
198	Galiș Maria			Consilier	S	SUP	59	5	4,19							
199	Vacant			Inspector	S	PR	44	2	2,89							
200	Drăgan Florina			Inspector	S	AS	39	2	2,56							

Nr. Crt	Numele și prenumele	Funcția de demnitate publică	Funcția publică		Nivelul studiilor	Grad profesional	Clasa	Gradația	Coeficient ierarhizare	Funcția contractuală		Nivelul studiilor	Grad	Clasa	Gradația	Coeficient ierarhizare
			De conducere	De execuție						De conducere	De execuție					
<b>Compartiment recepții lucrări salubritare</b>																
201	Bonțe Viorel			Inspector	S	PR	48	5	3,19							
202	But Marian Angelescu			Referent	M	SUP	32	5	2,15							
203	Gavrilă Anca Mirela			Inspector	S	SUP	59	5	4,19							
204	Oros Ioan			Inspector	S	SUP	59	5	4,19							
<b>DIRECȚIA PUBLICĂ COMUNITARĂ DE EVIDENȚĂ PERSOANE</b>																
205	Pușcaș Ioan		Director exec.		S	II	85		7,96							
<b>Serviciul stare civilă</b>																
206	Pop Valeria		Șef serviciu		S	II	76		6,37							
207	Peter Gabriela-Cornelia			Consilier	S	SUP	58	4	4,09							
208	Chiș Lucian-Corneliu			Consilier	S	SUP	59	5	4,19							
209	Hunyadi Dorina			Consilier	S	SUP	59	5	4,19							
210	Zay Iuliana-Eugenia			Consilier	S	SUP	59	5	4,19							
211	Gale Floare			Consilier	S	SUP	59	5	4,19							
212	Pășcuță Elena			Consilier	S	SUP	57	3	3,99							
213	Buzdug Anca-Florina			Consilier	S	AS	39	-	2,56							
<b>Compartiment evidență persoane</b>																
214	Duruș Gheorghe			Consilier	S	SUP	57	3	3,99							
215	Țurcaș Claudia-Maria			Consilier	S	SUP	58	4	4,09							
216	Vilk Laura-Manuela			Consilier	S	PR	51	3	3,44							
217	Chis Ancuța-Augustina			Consilier	S	SUP	57	3	3,99							
218	Șimonca Angela Ioana			Consilier	S	SUP	58	4	4,09							
219	Negrean Augusta Rodica			Referent	M	SUP	32	5	2,15							
220	Potra Mioara			Referent	M	SUP	32	5	2,15							
221	Pop Gelu			Referent	M	PR	24	3	1,77							

Nr. Crt	Numele și prenumele	Funcția de demnitate publică	Funcția publică		Nivelul studiilor	Grad profesional	Clasa	Gradația	Coeficient ierarhizare	Funcția contractuală		Nivelul studiilor	Grad	Clasa	Gradația	Coeficient ierarhizare
			De conducere	De execuție						De conducere	De execuție					
<b>DIRECȚIA RESURSE UMANE, MONITORIZARE UNITĂȚI DE ÎNVĂȚĂMÂNT – CONTROL FINANCIAR DE GESTIUNE</b>																
222	Onuțan Mihaela		Director exec.		S	II	80		7,03							
<b>Serviciul resurse umane, salarizare</b>																
223	Corb Viorica		Șef serviciu		S	II	76		6,37							
224	Juhasz Timea			Consilier	S	SUP	57	3	3,99							
225	Șerban Carmen			Consilier	S	SUP	55	2	3,79							
226	Vacant			Consilier juridic	S	SUP	57	3	3,99							
227	Ghirasin Rozalia			Consilier	S	SUP	59	5	4,19							
228	Potroviță Dana-Maria			Consilier	S	PR	46	3	3,04							
229	Sandu Doina-Maria			Consilier	S	SUP	59	5	4,19							
230	Cuibuș Liviu			Consilier	S	SUP	59	5	4,19							
231	Petre Adreian									Ins.spec.	S	IA				
232	Pop Mocan Ramona-Maria			Consilier	S	PR	47	4	3,11							
<b>Serviciul administrare, monitorizare unitati de învățământ – control financiar de gestiune</b>																
233	Vacant		Șef serviciu		S	II	76		6,37							
234	Deac Florina			Consilier	S	PR	44	2	2,89							
235	Puie Alina Valentina /Temporar vacant			Consilier	S	PR	46	3	3,04							
236	Brisic Olga-Mariana			Consilier	S	PR	47	4	3,11							
237	Radu Geanina			Consilier	S	SUP	57	3	3,99							
238	Birta Rita-Meda			Consilier	S	PR	47	4	3,11							
239	Vacant			Inspector	S	SUP	59	5	4,19							
240	Mone Adelina Manuela /Temporar vacant			Consilier	S	AS	34	-	2,26							

Nr. Crt	Numele și prenumele	Funcția de demnitate publică	Funcția publică		Nivelul studiilor	Grad profesional	Clasa	Gradația	Coeficient ierarhizare	Funcția contractuală		Nivelul studiilor	Grad	Clasa	Gradația	Coeficient ierarhizare
			De conducere	De execuție						De conducere	De execuție					
241	Uță Mihaela			Consilier	S	AS	37	1	2,43							
242	Dan Gabriela			Consilier	S	PR	48	5	3,19							
<b>Serviciul tehnologia informației și comunicațiilor</b>																
243	Conde Violeta		Șef serviciu		S	II	76		6,37							
244	Pripon Ioan-Radu			Consilier	S	SUP	58	4	4,09							
245	Borz Ioan-Daniel			Consilier	S	SUP	58	4	4,09							
246	Vacant			Consilier	S	PR	46	3	3,04							
247	Ciurbe Sorina Daniela			Consilier	S	AS	41	3	2,69							
248	Achim Ovidiu Augustin			Consilier	S	SUP	59	5	4,19							
249	Fiț Florentina									Referent	M	IA				
250	Vacant			Referent	M	SUP	32	5	2,15							
<b>COMPARTIMENTE SUBORDONATE PRIMARULUI</b>																
<b>Compartiment de presă, cultură, sport, relații interne – externe</b>																
251	Kozma Marcela			Consilier	S	SUP	57	3	3,99							
252	Ghiuruțan Maria Manuela			Inspector	S	SUP	57	3	3,99							
253	Cristea Maria-Andrea			Consilier	S	SUP	55	2	3,79							
254	Ignat Nadia			Inspector	S	PR	44	2	2,89							
255	Vacant			Referent	M	AS	20	2	1,60							
<b>Compartiment Centrul Național de Informare și Promovare Turistică</b>																
256	Pop Bianca-Viorica									Ins.spec.	S	I	45	3	2,96	
257	Zaha Ramona-Dora									Ins.spec.	S	DEB	27	1	1,90	
258	Sîrbu Raluca									Ins.spec.	S	II	33		2,20	
<b>Biroul audit</b>																
259	Vacant		Șef birou		S	II	74		6,07							
260	Vacant			Auditor	S	PR	49	3	3,27							

Nr. Crt	Numele și prenumele	Funcția de demnitate publică	Funcția publică		Nivelul studiilor	Grad profesional	Clasa	Gradația	Coeficient ierarhizare	Funcția contractuală		Nivelul studiilor	Grad	Clasa	Gradația	Coeficient ierarhizare
			De conducere	De execuție						De conducere	De execuție					
261	Micu Eduard			Auditor	S	SUP	64	5	4,74							
262	Vacant			Auditor	S	AS	37	3	2,43							
263	Sabău Claudia			Auditor	S	SUP	64	5	4,74							
264	Petreaș Simona-Felicia			Auditor	S	SUP	63	4	4,62							
<b>Cabinet primar</b>																
265	Caraba Vasile									Cons.jur.	S	IA	57	5	3,99	
266	Csoka Tiberiu									Consilier	S	IA	57	5	3,99	
267	Crișan Diana Maria									Consilier	S	IA	48	-	3,99	
268	Vacant									Consilier	S	IA	57	5	3,99	
<b>ADMINISTRATOR PUBLIC</b>																
269	Vacant									Adm pub		S				
<b>Serviciul administrativ</b>																
270	Cherecheș Liviu									Șef Serv.		M	II	64		4,74
271	Pop Alin Octavian									Magaz.	M			22	5	1,68
272	Nagy Andras									Șofer	G	I		24	5	1,77
273	Păvălean Ioan									Șofer	G	I		24	5	1,77
274	Varga Mihai									Șofer	G	I		24	5	1,77
275	Zay Jozsef									Șofer	G	I		23	4	1,72
276	Pop Dan									Șofer	G	I		23	4	1,72
277	Perneș Gavrilă									Munc. calificat	G	I		24	5	1,77
278	Boca Alexandru									Munc. calificat	G	I		24	5	1,77
279	But Daniel									Munc. calificat	G	I		24	5	1,77

Nr. Crt	Numele și prenumele	Funcția de demnitate publică	Funcția publică		Nivelul studiilor	Grad profesional	Clasa	Gradația	Coeficient ierarhizare	Funcția contractuală		Nivelul studiilor	Grad	Clasa	Gradația	Coeficient ierarhizare
			De conducere	De execuție						De conducere	De execuție					
280	Cucuian Radu										Munc. calificat	G	I	24	5	1,77
281	Mureșan Vasile										Munc. calificat	G	I	24	5	1,77
282	Opriș Mircea										Paznic	G		20	4	1,60

	TOTAL
<b>NUMĂR TOTAL FUNCȚII DE DEMNITATE PUBLICĂ</b>	<b>3</b>
<b>NUMĂR TOTAL FUNCȚII PUBLICE</b>	<b>224</b>
NUMĂR TOTAL FUNCȚII SECRETAR DE MUNICIPIU	1
NUMĂR TOTAL FUNCȚII PUBLICE DE CONDUCERE	32
NUMĂR TOTAL FUNCȚII PUBLICE DE EXECUTIE	191
<b>NUMĂR TOTAL FUNCȚII CONTRACTUALE</b>	<b>55</b>
NUMĂR TOTAL FUNCȚII ADMINISTRATOR PUBLIC	1
NUMĂR TOTAL FUNCȚII CONTRACTUALE DE CONDUCERE	1
NUMĂR TOTAL FUNCȚII CONTRACTUALE DE EXECUTIE	53
<b>NUMĂR TOTAL FUNCȚII ÎN INSTITUȚIE</b>	<b>282</b>

PREȘEDINTE DE ȘEDINȚĂ,  
Balajel Teodor



SECRETAR,  
Potroviță Stelian