



## CONSILIUL LOCAL AL MUNICIPIULUI ZALĂU

450016 - Zalău, Piața Iuliu Maniu, nr. 3, jud. Salaj

tel/fax: +40-260-661869

email: primaria@zalausj.ro

www.zalausj.ro



Certificat RO-3415, pentru  
Sistem de Management al Calitatii  
Conform ISO 9001:2000

### HOTĂRÂREA NR. 6

Din 19 Ianuarie 2009

**Privind acceptarea unei donații în domeniul public al Municipiului Zalău oferită de proprietarii Fazekas Robert și soția Fazekas Marta**

Consiliul local al municipiului Zalău;

Având în vedere Referatul Serviciului urbanism și amenajarea teritoriului nr. 52.308 din 06.01.2009, Oferta de donație nr. 10.722 din 06.11.2008;

-Rapoartele comisiilor de specialitate ale Consiliului local al municipiului Zalău

În baza prevederilor art.7 lit.d din Legea nr.213/1998 privind proprietatea publică și regimul juridic al acesteia ;

Văzând dispozițiile art. 121 alin 3 din Legea nr.215/2001 privind administrația publică locală, republicată ;

În temeiul art.45 alin 3 din Legea nr. 215/2001 privind administrația publică locală, republicată;

### HOTĂRĂȘTE

**Art.1.** Se acceptă donația fără sarcini, în patrimoniul public al Municipiului Zalău și administrarea Consiliului local al Municipiului Zalău, a terenului în suprafață de 89 mp, identificat în CF nr 7110/N Zalău, nr.cadastral nou 6677, evaluat la suma de 4.000 lei, oferită de proprietarii Fazekas Robert și soția Fazekas Marta în vederea realizării străzii Mircea cel Bătrân prevăzută în PUZ "FERMA MESEȘ".

**Art.2.** Se însușește documentația de identificare a terenului care face obiectul donației, anexă la prezenta hotărâre.

**Art.3.** Cheltuielile privind încheierea actelor de donație în formă autentică și înscrierea acesteia în evidențele de carte funciară se vor suporta de Consiliul local al Municipiului Zalău .

**Art.4.** Se împuternicește Primarul municipiului Zalău să semneze, prin delegat, actul autentic de donație în fața notarului public.

**Art.5.** Cu ducerea la îndeplinire a prezentei hotărâri se încredințează Serviciul urbanism, amenajarea teritoriului.

**Art.6.** Prezenta hotărâre se comunică cu :

- Institua Prefectului județul Sălaj;
- Primarul municipiului Zalău;
- Serviciul fond funciar;
- Serviciul urbanism și amenajarea teritoriului;
- Directia economică;
- DG.ADP Zalău;
- Directia tehnică;
- Directia administrație publică locală;
- donatori.

**PREȘEDINTE DE ȘEDINȚĂ,**  
Gîrdan Emanoil



CSCL/PR-6 ex

**CONTRASEMNEAZĂ,**  
**SECRETAR**  
Potroviță Stelian

**Plan de amplasament si delimitare a  
imobilului cu propunerea de dezlipire**  
Scara 1:1000  
extravilan

22377/2008

Nr. topo al terenului	Suprafata masurata	Adresa imobilului
1120/3/2/7	941	Loc. Zalău, Extravilan - Livada Meseș

Cartea Funciara nr.	11034	UAT
---------------------	-------	-----

ZALĂU  
ANEXA la HCL nr. 6/19.06.2008  
PREȘEDINTE  
GROZĂVĂ  
ROMANIA  
Județul Botoșani  
ZALĂU

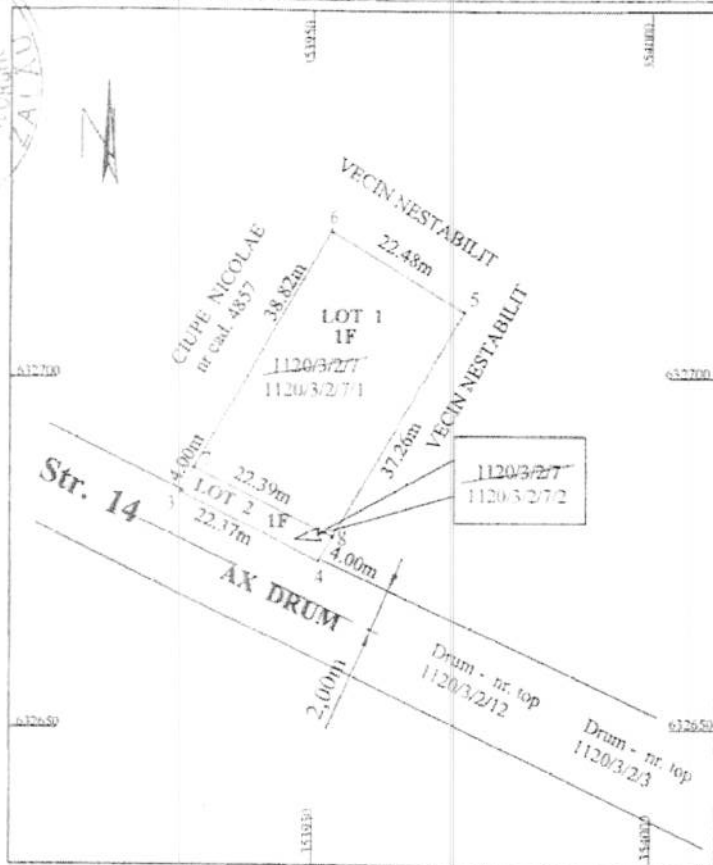

**NOTIFICARE**

Proprietarii parcelelor nr. 11034 nou  
1120/3/2/71, nr. cad. 4837, și  
nr. top. nou 1120/3/2/72, nr.  
cad. 6677 beneficiază de  
servitute de trecere cu piciorul și  
autovehiculul pe parcelele (drum)  
cu nr. top. 1120/3/2/12, top. 1120/3/2/3  
cu incheierea nr. 8722/2003.

CONTRASEMNEAZĂ  
SECRETAR  
POTROVIȚA STELIAN

Tabel de miscare parcelara pentru dezlipire imobil

Situatia actuala (inainte de dezlipire/alipire)						Situatia viitoare (dupa de dezlipire/alipire)					
CF	Nr. topo.	Supraf. act (mp)	Supraf. măs (mp)	Categ. de fol.	Descrierea imobilului	Nr. top.nou	Supraf. act (mp)	Supraf. măs (mp)	Cat. de fol.	Descrierea imobilului	Nr. cad. atribuit
11034	1120/3/2/7	940	941	F	Teren extravilan	1120/3/2/71	851	852	F	Teren extravilan	6676
						1120/3/2/72	89	89	F	Teren extravilan	6677

Executant,  
Semnatura si stampila  
Data: 19.07.2008

Parafa) C.P.I. SA/ AI  
Semnatura si data  
Stampila BCPI

06.08.2008



Nr. Cerere	31151
Ziua	19
Luna	11
Anul	2008

OFICIUL DE CADASTRU SI PUBLICITATE IMOBILIARA SALAJ  
BIROUL DE CADASTRU SI PUBLICITATE IMOBILIARA ZALAU

**EXTRAS DE CARTE FUNCİARĂ**  
pentru  
**INFORMARE**

Cartea funciară cu nr. 7110/N Comuna/ Oraș/ Municipiul **Zalau**

**A. Partea I-a**

Nr.crt.	Nr.cad.	Descrierea imobilului	Suprafața În mp.	Obs.
1.	6677	Teren extravilan	89	

**B. Partea a II-a**

Nr.crt.	Înscrieri privitoare la proprietate	Observații
1.	<b>Fazekas Robert si sotia</b>	
2.	<b>Fazekas Marta 1/1,</b> - cumparare act nr. 9471/2003. - inch.nr.8722/2003.	
3.	<i>Servitute de trecere pe parcelele cu nr.top.1120/3/2/12 si nr.top.1121/3/2/3,</i> - inch.nr. 8722/2003.	

**C. Partea a III-a**

Nr.crt.	Înscrieri privitoare la sarcini	Observații
	Nu sunt	

Certific că prezentul extras corespunde întru totul cu pozițiile în vigoare din cartea funciară originală, pastrată de acest birou.

Prezentul extras de carte funciară poate fi utilizat, conform cererii, la informare și nu este valabil la încheierea actelor autentificate de notarul public.

S-a achitat tariful de 20 lei pentru serviciul de publicitate imobiliară, conform codul nr 7.7.3

Asistent-registrato



Anexa la actul autentic  
Nr. .... / .....  
Notar Public.



Nr. cerere 30739  
Ziua 03  
Luna 11  
Anul 2008  
Data elib. 05 11 2008

OFICIUL DE CADASTRU SI PUBLICITATE IMOBILIARA - SALAJ  
BIROUL DE CADASTRU SI PUBLICITATE IMOBILIARA - ZALAU

**EXTRAS DE CARTE FUNCİARĂ**  
pentru  
**AUTENTIFICARE**

Cartea funciară cu nr 11034

Comuna/Oraș/ Municipiu Zalău

**A. Partea I-a**

Nr.crt.	Nr.top.	Descrierea imobilului	Suprafața In mp.	Observații
1.	1120/3/2/7	Teren extravilan	940	

**B. Partea a II-a**

Nr.crt.	Înscrieri privitoare la proprietate	Observații
1.	Fazekas Robert si sotia	
2.	Fazekas Marta, in 1/1 parte, -cumparare act nr. 9471/2003 -inch.nr.6428/06.03.2008	
3.	Drept de servitute de trecere pe porcelele cu nr. top. 1120/3/2/12, top. 1121/3/2/3, cu inch.nr. 8722/2003	

**C. Partea a III-a**

Nr.crt.	Înscrieri privitoare la sarcini	Observații
	Nu sunt.	

Certific că prezentul extras corespunde întru totul cu pozițiile în vigoare din cartea funciară originală, pastrată de acest birou.  
Prezentul extras de carte funciară poate fi folosit exclusiv la autentificarea actelor notariale, conform art.56 din Legea nr.7/1996 modificată și completată, la notarul public **BNP CRECAN**  
Termenul de valabilitate al extrasului de carte funciară, eliberat în scopul autentificării actelor notariale, este de 5 zile lucrătoare, calculate începând cu ziua și ora înregistrării cererii în registrul special de intrare și terminând cu sfârșitul celei de-a cincea zi.

S-a achitat tariful de 40 lei, prin chitanța nr. 0035443/2008, pentru serviciul de publicitate imobiliară cu codul nr.7.7.4.

Asistent - registrator  
**COVILAN CRISTINA**  
Asistent registr. princ. II

