



CONSILIUL LOCAL AL MUNICIPIULUI ZALĂU

450016 - Zalău, Piața Iuliu Maniu, nr. 3, jud. Salaj

tel/fax: +40-260-661869

email: primaria@zalausj.ro

www.zalausj.ro



Certificat RO-3415, pentru
Sistem de Management al Calitatii
Conform ISO 9001:2000

HOTĂRÂREA NR. 4

Din 19 Ianuarie 2009

Privind acceptarea unei donații în domeniul public al Municipiului Zalău oferită de proprietarii Neag Constantin Crăciun și soția Neag Claudia Mihaela

Consiliul local al municipiului Zalău;

Având în vedere Referatul Serviciului urbanism și amenajarea teritoriului nr. 53.585 din 09.12.2008, Oferta de donație nr. 10.217 din 21.10.2008;

-Rapoartele comisiilor de specialitate ale Consiliului local al municipiului Zalău

În baza prevederilor art.7 lit.d din Legea nr.213/1998 privind proprietatea publică și regimul juridic al acesteia ;

Văzând dispozițiile art. 121 alin 3 din Legea nr.215/2001 privind administrația publică locală, republicată ;

În temeiul art.45 alin 3 din Legea nr. 215/2001 privind administrația publică locală, republicată;

HOTĂRĂȘTE

Art.1. Se acceptă donația *fară sarcini*, în patrimoniul public al Municipiului Zalău și administrarea Consiliului local al Municipiului Zalău, a terenului în suprafață de 23 mp, identificat în CF nr 6997/N Zalău, nr.cadastral nou 5538/6/2, evaluat la suma de 2.070 lei, oferită de proprietarii Neag Constantin Crăciun și soția Neag Claudia Mihaela în vederea realizării străzii Pârâului - prevăzută în PUZ "PÂRÂULUI".

Art.2. Se însușește documentația de identificare a terenului care face obiectul donației, anexă la prezenta hotărâre.

Art.3. Cheltuielile privind încheierea actelor de donație în forma autentică și înscrierea acesteia în evidențele de carte funciară se vor suporta de Consiliul local al Municipiului Zalău .

Art.4. Se împuternicește Primarul municipiului Zalău să semneze, prin delegat, actul autentic de donație în fața notarului public.

Art.5. Cu ducerea la îndeplinire a prezentei hotărâri se încredințează Serviciul urbanism, amenajarea teritoriului.

Art.6. Prezenta hotărâre se comunică cu :

- Institua Prefectului județul Sălaj;
- Primarul municipiului Zalău;
- Serviciul fond funciar;
- Serviciul urbanism și amenajarea teritoriului;
- Directia economică;
- DG.ADP Zalău;
- Directia tehnică;
- Directia administrație publică locală;
- donatori.

PREȘEDINTE DE ȘEDINȚĂ

Gîrdan Emanoil

CSCL/PR-6 ex



CONTRASEMNEAZĂ,

SECRETAR

Petroviță Ștețian

Nr. cerere	29764
Ziua	04
Luna	11
Anul	2008

**OFICIUL DE CADASTRU ŞI PUBLICITATE IMOBILIARĂ SĂLAJ
BIROUL DE CADASTRU ŞI PUBLICITATE IMOBILIARĂ ZALĂU**

**EXTRAS DE CARTE FUNCİARĂ
pentru
INFORMARE**

Cartea funciara cu nr. 5996/IV

Comuna/ Oraş/ Municipiu ZALĂU

A. Partea I-a

Nr.crt.	Nr. cadastral	Descrierea mobilului	Suprafata in mp.	Observatii
1.	5528/1	Teren extravilan	549	

B. Partea a II-a

Nr.crt.	Indicari privitoare la proprietate	Observatii
1. 2.	Neag Constantin Crăciun şi soţia Neag Clăudia Mihaela - cumpărare act nr. 431/2007 - act nr. nr. 1492/16.03.2008	

C. Partea a III-a

Nr.crt.	Indicari privitoare la sarcini	Observatii
	NĂSUT	

Certific că prezenta copie este exactă şi corectă, fiind realizată în conformitate cu cartea funciara originală, din prezua eliberării acestuia pastrată de acest birou.
Prezentul extras este valabil în prezentul scop al solicitării şi nu este valabil în încheierea actelor autentificate de notarul public.
S-a achitat taxa de 100 lei, conform art. 107 din Legea nr. 71/2001 privind Codul de Procedură Civilă.

Asistent - registrator,
CRAINIC SIMONA
asistent registrator
Crainic

Nr cerere	29764
Ziua	04
Luna	11
Anul	2008

OFICIUL DE CADASTRU ȘI PUBLICITATE IMOBILIARĂ SĂLAJ
 BIROUL DE CADASTRU ȘI PUBLICITATE IMOBILIARĂ ZALĂU

EXTRAS DE CARTE FUNCİARĂ
 pentru
 INFORMARE

Cartea funciară cu nr. 6397/11

Comuna/ Oraș/ Municipiu ZALĂU

A. Partea I-a

Nr.crt.	Nr. cadastral	Tipul de teren	Suprafața în mp.	Observații
1.	5538/02	Teren extravilan	23	

B. Partea a II-a

Nr.crt.	Prezentați titularii în proprietate	Observații
1.	Neag Constantin Crăciun și soția	
2.	Neag Clăușia Simona - comodată cu nr. 451/2008 - încheierea nr. 2402/2008	

C. Partea a III-a

Nr.crt.	Prezentați titularii la sarcini	Observații
	Nu s-au prezentat	

Certific că prezenta copie este conformă cu originalul, deoarece este egală cu originalul din cartea funciară originală, din prezenta eliberării acestuia păstrată de acest birou.

Prezentul extras de carte funciară este valabil numai în scopul informării și NU este valabil în încheierea actelor autentificate de notarul public.

S-a achitat taxa de ... în suma de ... lei, în baza ... nr. ... din ...

Asistent - registrator.

CRAINIC SIMONA
 asistent registrator

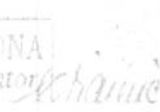

Plan de amplasament si delimitare a imobilului
scara 1:500

Nr. Cadastral 5538/6/1	Suprafata masurata 554	Adresa imobilului Mun. Zalau-parcela Kosoru Patak(teren extravilan)
Cartea Funciara nr.	5027/N	UAT ZALAU

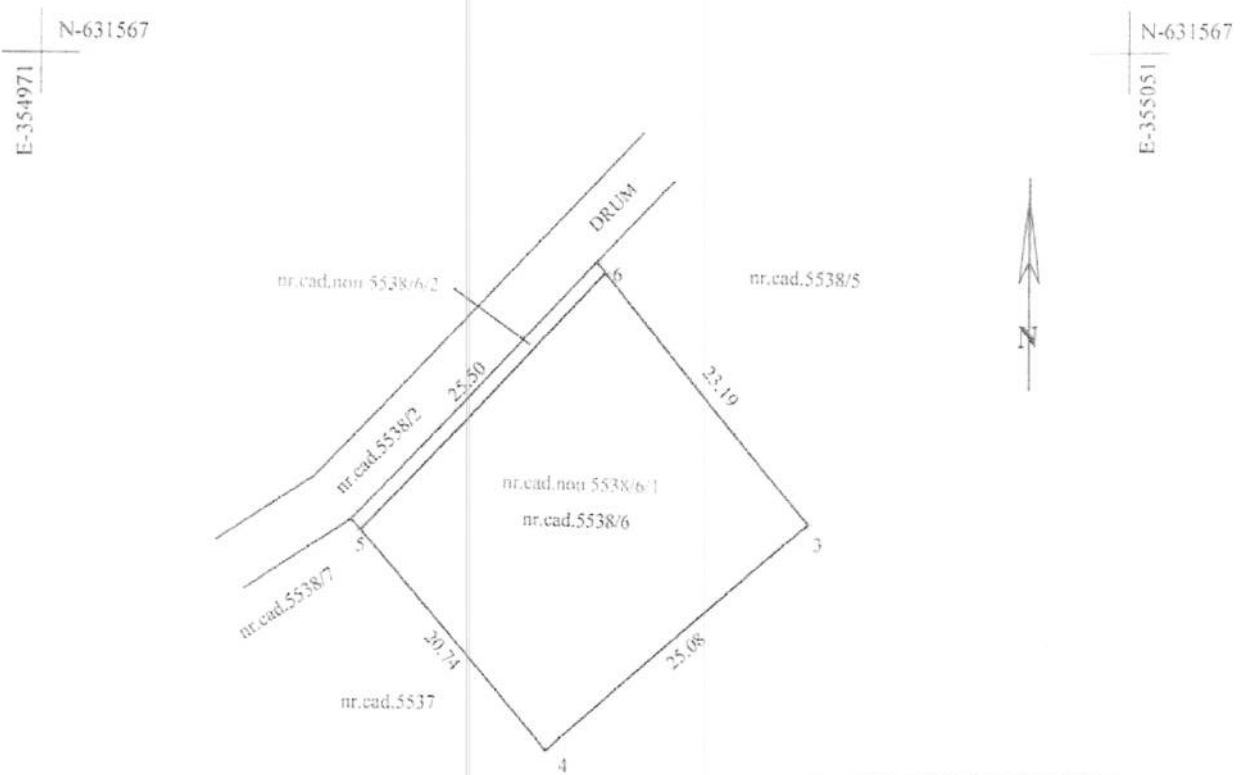

ANEXA ... la HCL nr. 1/19.01.2008
PRESEDINTE DE SEDINTA
GROZA CORINA

CONTRASEMNEAZĂ
SECRETAR
[Signature]
POTROVIȚĂ STELIAN



A. Date referitoare la teren				
Nr.Parcela	Categorie de folosinta	Suprafata (mp)	Valoare de impozitare	Mentii
1	A			teren extravilan neimprejmuit
Total:		554		
B. Date referitoare la constructii				
Cod constructie	Suprafata constr. la sol(mp)	Valoare de impozitare	Mentii	
Total:				
INVENTAR COORDONATE				
Sistem de proiectie: Stereografic 1970				
Pct.	E(m)	N(m)		
3	355012.2608	631520.5913		
4	354992.9809	631504.5529		
5	354979.3891	631520.2134		
6	354997.3141	631538.3270		
Suprafata totala masurata = 554 mp Suprafata din act = 549 mp			Executant SOFRON M. SEBASTIAN aut. S.J. nr. 024/2002 Data: 22/09/2008 Se confirma suprafata din masuratori si introducerea in baza de date Parafa: Semnatura si data: Stampila BCPI:	



6.10.08

Plan de amplasament si delimitare a imobilului
scara 1:500

Nr. Cadastral 5538/6/2	Suprafata masurata 26	Adresa imobilului Mun. Zalau-parcela Kosoru Patak(teren extravilan)
Cartea Funciara nr.	5027/N	UAT ZALAU

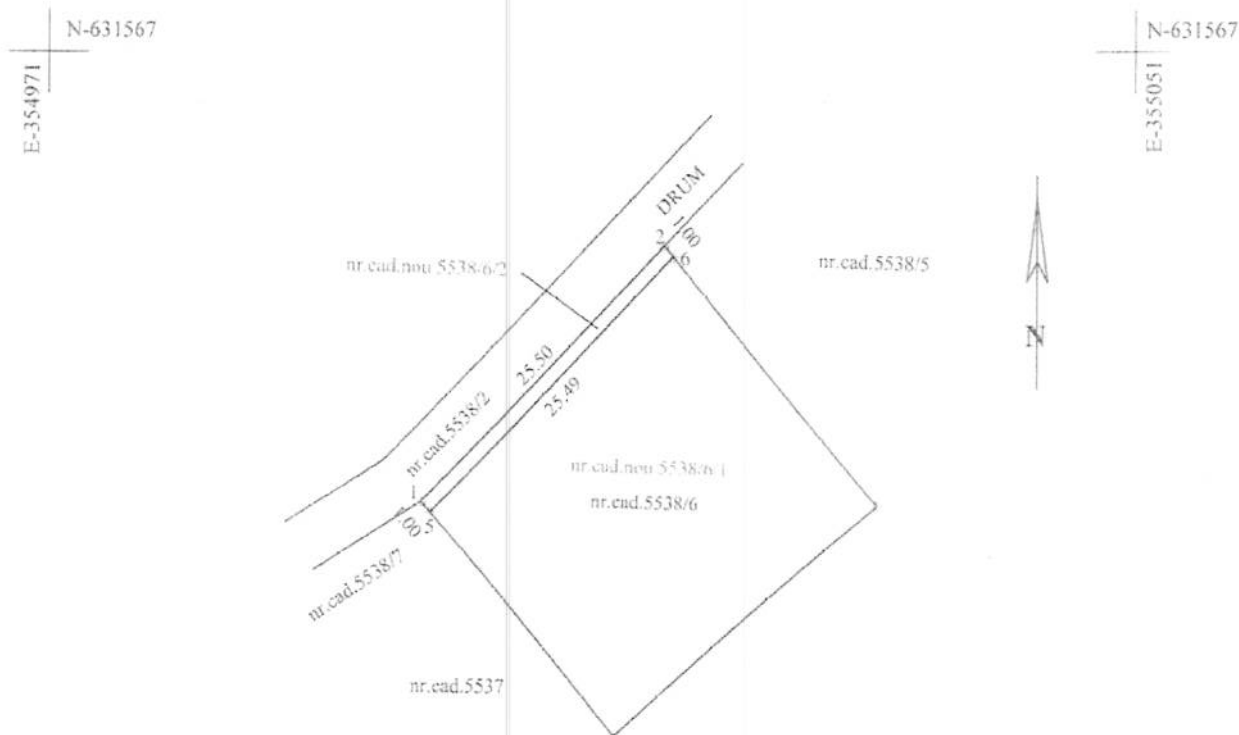

ANEXA la HCL nr. 19 din 22.09.2008
PRESEDINTE DE SEDINTA
G. BORAN
SECRETAR
POTROVITA STELIAN

A. Date referitoare la teren			
Nr. Parcela	Categorie de folosinta	Suprafata (mp)	Valoare de impozitare
1	A		
Total:		26	
B. Date referitoare la constructii			
Cod constructie	Suprafata constr. la sol(mp)	Valoare de impozitare	Mentiuni
Total:			
INVENTAR COORDONATE			
Sistem de proiectie: Stereografic 1970			
Pct.	E(m)	N(m)	
1	354978.7176	631520.9844	
2	354996.6697	631539.0917	
6	354997.3141	631538.3270	
5	354979.3879	631520.2122	
Suprafata totala masurata = 26 mp Suprafata din act = 23 mp			Executant SOFRON M. SEBASTIAN aut. S.J. nr. 024/2002 Data: 22/09/2008 Se confirma suprafata din masuratori si introducerea in baza de date Parafa: Semnatura si data: Stampila BCPI: E.10.08 O.C.P.I. SALAJ HENTERALADAR inspector