



CONSILIUL LOCAL AL MUNICIPIULUI ZALĂU

450016 - Zalău, Piața Iuliu Maniu, nr. 3, jud. Salaj

tel/fax: +40-260-661869

email: primaria@zalausj.ro

www.zalausj.ro



Certificat RO-3415, pentru
Sistem de Management al Calitatii
Conform ISO 9001:2000

HOTĂRÂREA NR.337

din 7 decembrie 2009

Privind acceptarea unei donatii in domeniul public al Municipiului Zalău oferită de proprietarii Ungurușan Gheorghe și soția Ungurușan Domnica Rodica

Consiliul local al municipiului Zalău;

Având în vedere Referatul Arhitectului șef nr. 59.298 din 25.11.2009; Oferta de donație autenticată cu Încheierea de autentificare nr.10.965/23.11.2009 a notarului public Crecan Ioan Gheorghe precum și schița de dezmembrare a terenului în vederea donării imobilului ,

-Rapoartele comisiilor de specialitate ale Consiliului local al municipiului Zalău

În baza prevederilor art.7 lit.d din Legea nr.213/1998 privind proprietatea publica si regimul juridic al acesteia;

Vazând dispozitiile art. 121 alin 3 din Legea nr.215/2001 privind administrația publică locală, republicată;

În temeiul art.45 alin 3 din Legea nr. 215/2001 privind administrația publică locală, republicată ;

HOTĂRĂȘTE

Art.1. (1) *Se acceptă donația fără sarcini, in patrimoniul public al Municipiului Zalău si administrarea Consiliului local al Municipiului Zalău, a terenului extravilan in suprafață de 38 mp, identificat cu CF 53.338 , nr.cadastral 7089, evaluat la suma de 1.368 lei ,oferită de proprietarii Ungurușan Gheorghe și soția Ungurușan Domnica Rodica , in vederea realizarii străzii Petru Rareș prevăzută in PUZ Ferma Meses.*

(2) Se însușește documentația de identificare a terenului care face obiectul donatiei, anexa 1 la prezenta hotarare.

Art.2. Cheltuielile privind încheierea actelor de donatie in forma autentica si inscrierea acestora in evidentele de carte funciară se vor suporta de către Consiliul local al Municipiului Zalău .

Art.3. Se imputernicește Primarul municipiului Zalău să semneze, prin delegat, actele autentice de donatie in fața notarului public.

Acceptarea donației în formă autentică se va realiza în termen de 2 ani de la data ofertei de donație, respectiv până cel târziu la data de 23.11.2011.

Art.4. Cu ducerea la îndeplinire a prezentei hotărâri se încredințează Direcția tehnică si patrimoniul care vor proceda la preluarea efectiva a terenului.

Art.5. Prezenta hotărâre se comunică cu :

-Instituti Prefectului județul Sălaj

-Primarul municipiului Zalău

-Serviciul fond funciar

-Serviciul urbanism si amenajarea teritoriului

-DG.ADP Zalău

-Directia administrație publică locală

-donatori

PREȘEDINTE DE ȘEDINȚĂ
Pop Eugen



CONTRASEMNEAZĂ,
SECRETAR
Potroviță Stelian

Plan de amplasament și delimitare a imobilului
cu propunerea de dezlipire

scara 1 500

Anexa nr 16

Nr. Cadastral 1030	Suprafata masurata 986	Adresa Imobilului Mun. Zalau, parcela Ferma Meses (teren extravilan)
Cartea Funciara nr. 9726	UAT ZALAU	

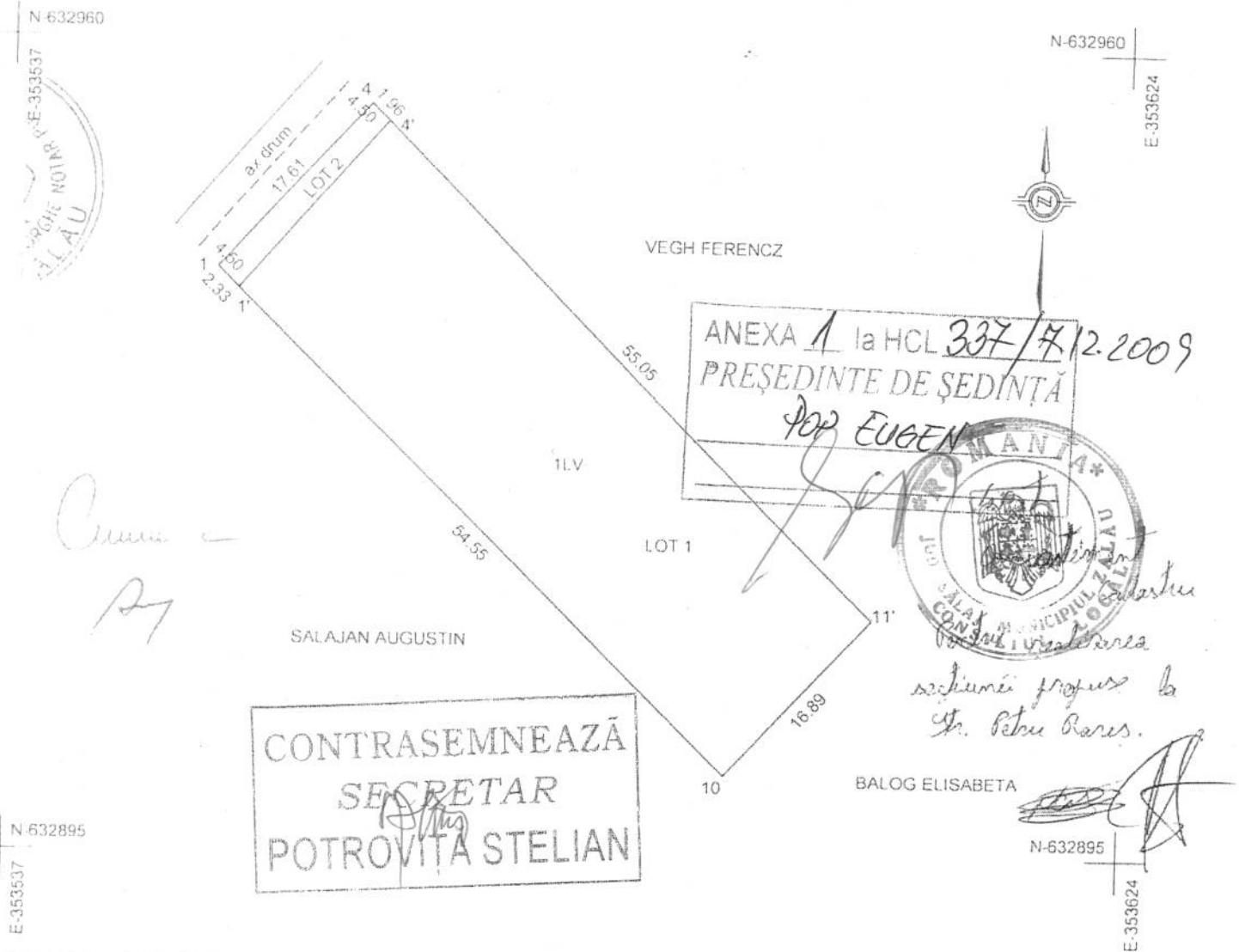

ANEXA 1 la HCL 337/17.12.2009
PREȘEDINTE DE ȘEDINȚĂ
POP EUGEN



CONTRASEMNEAZĂ
SECRETAR
POTROVIȚA STELIAN

Tabel de miscare parcelara pentru alipire imobil

Situatia Actuala (inainte de dezlipire)				Situatia Viitoare (dupa dezlipire)					
Nr.top	Suprafata (mp)	Categoria de folosinta	Descrierea imobilului	Nr.top.nou	Suprafata (mp)	Suprafata din masuratori	Categoria de folosinta	Descrierea imobilului	Nr.cad
1209/2	200	LV	teren extravilan	1209/2	200	200	LV	LOT 1 teren extravilan	7088
1210/2/1	800			1210/2/1/2	762	742	LV		
				1210/2/1/1	38	38	LV	LOT 2 teren extravilan	7089
Total	1000				1000	980			

Executant:
SOFRON SABIN

Parafa

Data 05/02/2009

Semnatura si data:
28/01/05.02.09

Stampila BCPI:
O.C.P.I. SALAJ
P. S. GRIGORE
cadastru IA



Nr. cerere	23735
Ziua	18
Luna	11
Anul	2009



Oficiul de Cadastru și Publicitate Imobiliară SALAJ
Biroul de Cadastru și Publicitate Imobiliară Zalau

EXTRAS DE CARTE FUNCIARA pentru AUTENTIFICARE

A. Partea I. (Foaie de avere)

CARTE FUNCIARA NR. 53338
Comuna/Oras/Municipiu: Zalau
(provenita din conversia de pe hartie a CF Nr. 9726)

TEREN extravilan
Adresa:

Nr. Crt.	Nr. cadastral / Nr. topografic	Suprafata (mp)	Observatii / Referinte
A1	Top: 1209/ 2; 1210/ 2/ 1	1000	teren extravilan

B. Partea II. (Foaie de proprietate)

CARTE FUNCIARA NR. 53338
Comuna/Oras/Municipiu: Zalau
(provenita din conversia de pe hartie a CF Nr. 9726)

Inscrieri privitoare la proprietate		Observatii / Referinte
4843 / 22.06.2004	Act contract de vanzare-cumparare, 1116, 09.02.2004, incheierea de completare nr. 312.02.09.2004	
1	Intabulare, drept de PROPRIETATE, prin cumparare, dobandit prin Conventie, cota initiala 1/1, cota actuala 1/1	A1 (provenita din conversia CF 9726)
1	UNGURUSAN GHEORGHE ,sot	
2	UNGURUSAN DOMNICA ,sotia	

C. Partea III. (Foaie de sarcini)

CARTE FUNCIARA NR. 53338
Comuna/Oras/Municipiu: Zalau
(provenita din conversia de pe hartie a CF Nr. 9726)

Inscrieri privitoare la sarcini	Observatii / Referinte
NU SUNT	