



CONSILIUL LOCAL AL MUNICIPIULUI ZALĂU

450016 - Zalău, Piața Iuliu Maniu, nr. 3, jud.Salaj
tel/fax: +40-260-661869
email: primaria@zalausj.ro
www.zalausj.ro



Certificat RO-3415, pentru
Sistem de Management al Calitatii
Conform ISO 9001:2000

HOTĂRÂREA NR.333 Din 07.12.2009

Privind stabilirea destinației de „teren de sport”, pentru imobilul - teren în suprafață de 6327 mp amplasat în localitatea Stâna – localitate componentă a Municipiului Zalău, și trecerea acestuia în proprietatea publică a Municipiului Zalău prin completarea Anexei nr. 1 la Hotărârea Consiliului Local nr. 133/04.10.1999 privind aprobarea inventarului bunurilor care alcătuiesc domeniul public al municipiului Zalău

Consiliul local al municipiului Zalău ;

Văzând Referatul Direcției Patrimoniu nr.20715 din 17.04.2009, adresa Compartimentului Cadastru nr.56240/2009 și Nota de audiență nr.53210/22.10.2209,

În baza prevederilor art. 7, 8 și 21 din Legea 213/1998 privind proprietatea publică și regimul juridic al acesteia, cu modificările și completările ulterioare;

Având în vedere prevederile art. 36 alin. 2 lit. "c" și ale art. 120 din Legea nr. 215/2001 privind administrația publică locală, republicată, cu modificările și completările ulterioare.

În temeiul art. 45 alin. 3 din Legea nr. 215/2001 privind administrația publică locală republicată

HOTĂRĂȘTE:

Art.1.Se stabilește destinația de „teren de sport”, pentru imobilul - teren în suprafață de 6327 mp amplasat în localitatea Stâna – localitate componentă a Municipiului Zalău, proprietatea privată a Municipiului Zalău, identificată conform Anexei nr.2 la prezenta hotărâre.

Art.2. Imobilul - teren menționat la art.1 trece în proprietatea publică a Municipiului Zalău prin completarea Anexei nr. 1 la Hotărârea Consiliului Local nr. 133/04.10.1999 privind aprobarea inventarului bunurilor care alcătuiesc domeniul public al municipiului Zalău, la Capitolul I Construcții și terenuri aferente, Secțiunea C „Zone de agrement, parcuri și spații verzi din cartiere”, conform Anexei nr.1 la prezenta hotărâre.

Art.3. Imobilul – teren menționat la art.1 se va administra de către Direcția Patrimoniu - Serviciul Baze Sportive din cadrul Primăriei Municipiului Zalău.

Art.4. Cu ducerea la îndeplinire a prezentei hotărâri se încredințează Direcția Patrimoniu - Serviciul Baze Sportive.

Art.5 .Prezenta hotărâre se comunică cu :

- Instituția Prefectului județului Sălaj
- Primarul municipiului Zalău
- Direcțiile : administrație publică locală , economică, patrimoniu.

PREȘEDINTE DE ȘEDINȚĂ
Pop Eugen



DP-SPAP/PL./4 ex.

CONTRASEMNEAZĂ,
SECRETAR,
Potroviță Stelian

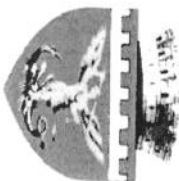

CONSILIUL LOCAL AL MUNICIPIULUI ZALĂU

450016 - Zalău, Piața Iuliu Maniu, nr. 3, jud. Salaj

tel/fax: +40-260-661869

email: primaria@zalausj.ro

www.zalausj.ro



Certificat RO-3415, pentru
Sistem de Management al Calitatii
Conform ISO 9001:2000

Anexa nr.1 la HCL nr.333 din 07.12.2009

LISTA

bunurilor imobile care se includ în domeniul public al municipiului Zalău

Cap. I. Construcții și terenuri aferente

Secțiunea C. „ Zone de agrement, parcuri și spații verzi din cartiere ”

Nr. crt.	Codul de clasificare	Denumirea bunului	Elemente de identificare	Anul dobândirii	Valoarea de inventar -lei-	Situația juridică actuală
1.	1.6.2	Imobil „Teren de sport” Stâna	CF nr.143 Stâna nr. top 277 Suprafața 6327 mp	2009	537795,00 lei	Domeniul public al municipiului Zalău

PRESEDINTE DE ȘEDINȚĂ

Pop Eugen



DP-SPAP/LP/2ex.

AVIZAT

SECRETAR,

Potroviță Stelian

Plan de amplasament si delimitare a imobilului

Scara 1:1000

Nr.cadastral	Suprafata masurata	Adresa imobilului
	6327 mp	Zalau - Stana, jud. Salaj - teren intravilan
Cartea Funciara nr.	UAT	ZALAU - STANA

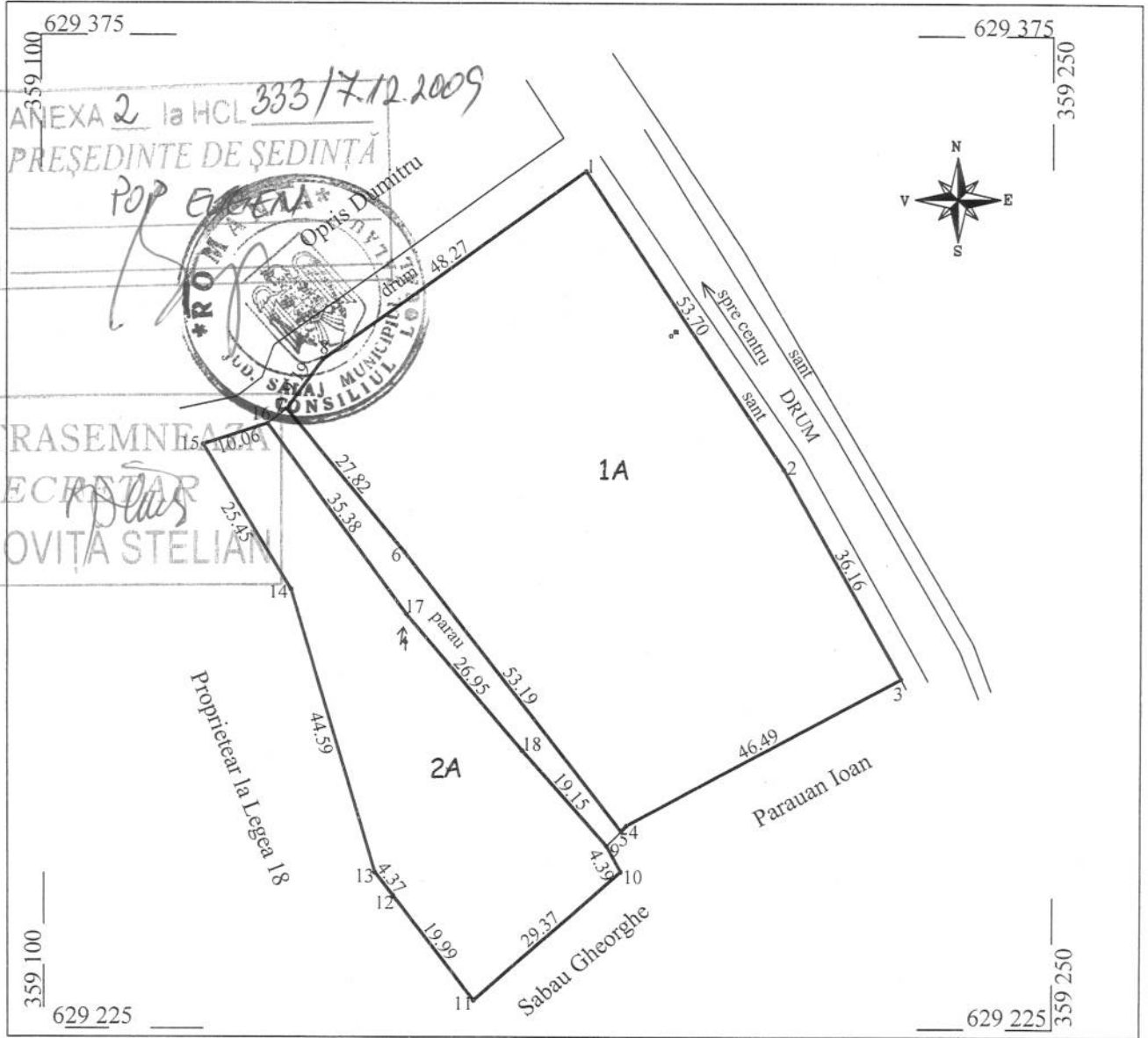

A.Date referitoare la teren

Nr. parcela	Categorie de folosinta	Suprafata	Valoare de impozitare	Mentiuni
1	A	4564		intravilan - neimprejmuit
2	A	1763		
Total		6327		

INVENTAR DE COORDONATE Sistem de proiectie STEREO '70			INVENTAR DE COORDONATE Sistem de proiectie STEREO '70		
Pct.	E(m)	N(m)	Pct.	E(m)	N(m)
1	359180.54	629354.54	9	359183.71	629252.68
2	359210.08	629309.70	10	359185.77	629248.81
3	359227.48	629278.00	11	359163.87	629229.25
4	359186.64	629255.78	12	359151.83	629245.22
5	359185.90	629254.88	13	359149.17	629248.69
6	359153.57	629297.12	14	359136.73	629291.51
7	359136.09	629318.77	15	359123.72	629313.38
8	359141.44	629326.24	16	359133.26	629316.58
			17	359153.82	629287.78
			18	359171.11	629267.11

Suprafata din masuratori	S 1A = 4564 mp S 2A = 1763 mp St = 6327 mp
--------------------------	---

Intocmit: Stanca Florin
Negru Ciprian

Data 30.10.2009

PLAN DE ÎNCADRARE ÎN ZONĂ
A IMOBILULUI CU DESTINAȚIA "TEREN DE SPORT", STÂNA

Scara 1:5 000



ANEXA 2 la HCL 333/7.12.2009
PREȘEDINTE DE ȘEDINȚĂ
POPĂȘEN
JUD. SĂLEJ, MUNICIPIUL ZĂLĂUȘI, LOCALITATEA STÂNA
CONSILIUL LOCAL

CONTRASEMNEAZĂ
SECRETAR
BOTROVIȚĂ STELIAN

Întocmit: Stanca Florin
Negru Ciprian

143
143

A.

~~Felso Nemes Nyarloti~~
Felsőnyarloti
STÎNA

Felső Nemes Nyarloti községek Névsége.

I Községe vagyona.

Sp. Sp.

Terem de / lot ~~g~~mal

1	277	Narvólo	Tótlakó dűlőben.	hely nél	
2	408	Érdő	nyvanott	1 780	8560
	423	Érdő	nyvanott.	13 940	
	461	Érdő	nyvanott	24 510	
	462	Érdő	nyvanott.	1 1560	
3	565	Érdő	nyvanott	14 1300	
4	623	Narvólo	nyvanott.	10 530	619-20
5	690	Érdő	Suprope lapadure plesu dűlőben.	-	1055
	706	Érdő	nyvanott.	13 580	
6	760	Legelő	Fepogyu dűlőben.	18 1125	
7	824	Narvólo	nyvanott	-	785
	854	Legelő	nyvanott.	5 390	30178 nap. 13.23-24
8	879	Érdő	Laurdyama dűlőben.	1 70	
9	961	Érdő	nyvanott	15 245	
10	963	Legelő	nyvanott	1 480	
11	1009	Érdő	nyvanott.	2 1595	
	1085	Érdő	Hirtoplye dűlőben	10 140	
	1192	Érdő	Tiatra alba dűlőben.	65 285	
	1209	Érdő	nyvanott.	12 1435	
	1256	Érdő	nyvanott.	5 805	

NATIONAL ARCHIVES OF ROMANIA
 Nr. inregistrare: 2009
 Copie conformă cu exemplarul din arhiva BCP
 eliberată la data de 10.10.2009
 Referent: cu chitanța nr. 7.130330.09
 L.S.

Arif.

A.

Selső Péter Nyáró.

háló. stál

1337	bedő Tandra alba sültöber		2 780	1 ha. 4313 m ²
1338	bedő	nyugant.	69 535	39 ha. 9033 m ²
1376	Legelő Gyula Miler sültöber	B 15-16	1 200	677 m ²
1385	Legelő	nyugant. B 15-16	2 255	12 000 m ²
1398	bedő Tisiera sültöber		100	57 ha. 5500 m ²
1398	bedő	nyugant.	13 580	
1416	bedő	nyugant.	4 205	B. 2-4 31. 23756 m ²
1472	Stankó	nyugant.	685	
1619	Stankó	nyugant.	1 385	

x Tamba Mihály falubiro Jékely J. x Krizsák György v. t.
Jégyő

1416/1	Teren	2 237 mp	B 8-9
1416/2	-h	154 mp	B 7
1416/3	-h	173 mp	B 5
1416/5	-h	100 mp	D 6
1416/1/1	Teren	20947 mp	B 10-11
1416/1/1/6	Teren	20 148 mp	B 10-11
1336. 1337 1338/a	Pádure	26 ha. 6627 mp	
1336. 1337 1338/c	Pádure	4 ha. 2251 mp	
376/1. B 5/6	Pádure la Stankó	1 ha 4401 mp	
1398/1/a	Pádure	57 ha. 3000 mp	
1. 580/a	Pádure la Priloge	Ha. 5 2154	
1416/1/1/a	Teren	1 ha 5377 mp	
3. 824/a	Teren		
1416/1/1/a	Teren		

Rekes

Sor-szám	Bea
	Ape
	AI 18
	napit
	A. garis
	In 1
	28686 in
	dozmen luat
	- Parcelo
	- Parcelo
	- Parcelo
	- Parcelo c
	- Parcelo c
	3 - Parcelo
	fonoul lui
	- Parcela
	readnotie
	reului existant
	Oriz. 21 ma
	In baza
	diu 12 ianuarie
	in C.F. 752 in
	Oriz. 21 noiembrie
	In baza
	diu 7 decembrie
	in C.F. 753 in
	Oriz. 21 noiembrie
	In baza
	diu 7 decembrie
	in C.F. 754 in
	Oriz. 21 noiembrie
	In baza
	diu 7 decembrie
	in C.F. 754 in

D

REGISTRUL
IMOBILITATILOR
SI TERENURILOR

AGENTIA
NATIONALA
DE CATASTRU

Oriz. 21 noiembrie
In baza
diu 7 decembrie
in C.F. 754 in
Oriz. 21 noiembrie
In baza
diu 7 decembrie
in C.F. 754 in
Oriz. 21 noiembrie
In baza
diu 7 decembrie
in C.F. 754 in