



CONSILIUL LOCAL AL MUNICIPIULUI ZĂLĂU

450016 - Zalău, Piața Iuliu Maniu, nr. 3, jud. Salaj
tel/fax: +40-260-661869
email: primaria@zalausj.ro
www.zalausj.ro



Certificat RO-3415, pentru
Sistem de Management al Calitatii
Conform ISO 9001:2000

HOTĂRÂREA NR.327 din 7 decembrie 2009

Privind acceptarea unei donatii in domeniul public al Municipiului Zalău oferită de proprietarii Vele Liviu și soția Vele Ana

Consiliul local al municipiului Zalău;

Având în vedere Referatul Arhitectului șef nr. 56.304 din 09.11.2009; Oferta de donație autenticată cu Încheierea de autentificare nr.10.487/03.11.2009 a notarului public Pusok Crecan Falvia precum și schița de dezmembrare a terenului în vederea donării imobilului ,

-Rapoartele comisiilor de specialitate ale Consiliului local al municipiului Zalău

În baza prevederilor art.7 lit.d din Legea nr.213/1998 privind proprietatea publică și regimul juridic al acesteia;

Vazând dispozițiile art. 121 alin 3 din Legea nr.215/2001 privind administrația publică locală, republicată;

În temeiul art.45 alin 3 din Legea nr. 215/2001 privind administrația publică locală, republicată ;

HOTĂRĂȘTE

Art.1. (1) *Se acceptă donația fără sarcini, în patrimoniul public al Municipiului Zalău și administrarea Consiliului local al Municipiului Zalău, a terenului extravilan în suprafață de 78 mp, identificat cu CF 51278, nr.cadastral 52.943, evaluat la suma de 2808 lei oferită de proprietarii Vele Liviu și soția Vele Ana, în vederea realizării străzii Stefan cel Mare prevăzută în PUZ Ferma Meses.*

(2) Se însușește documentația de identificare a terenului care face obiectul donatiei, anexa 1 la prezenta hotărâre.

Art.2. Cheltuielile privind încheierea actelor de donație în forma autentică și înscrierea acestora în evidențele de carte funciară se vor suporta de către Consiliul local al Municipiului Zalău .

Acceptarea donației în formă autentică se va realiza în termen de 2 ani de la data ofertei de donație, respectiv până cel târziu la data de 03.11.2011.

Art.3. Se împuternicește Primarul municipiului Zalău să semneze, prin delegat, actele autentice de donație în fața notarului public.

Art.4. Cu ducerea la îndeplinire a prezentei hotărâri se încredințează Direcția tehnică și patrimoniul care vor proceda la preluarea efectivă a terenului.

Art.5. Prezenta hotărâre se comunică cu :

- Institua Prefectului județul Sălaj
- Primarul municipiului Zalău
- Serviciul fond funciar
- Serviciul urbanism și amenajarea teritoriului
- DG.ADP Zalău
- Directia administrație publică locală
- donatori

PREȘEDINTE DE ȘEDINȚĂ
Pop Eugen



CONTRASEMNEAZĂ,
SECRETAR
Potroviță Stelian

Plan de amplasament si delimitare a imobilului
cu propunerea de dezlipire/alipire

ANEXA 16

Scara 1:1000

Nr. topo. al terenului	Suprafata masurata	Adresa imobilului	
1149/2/3	2000mp	Loc. Zalau, parcela "LIVADA MESES", Jud. Salaj	
Cartea Funciara nr.	51278	UAT	ZALAU extravilan



VELE ANA
VELE LIVU

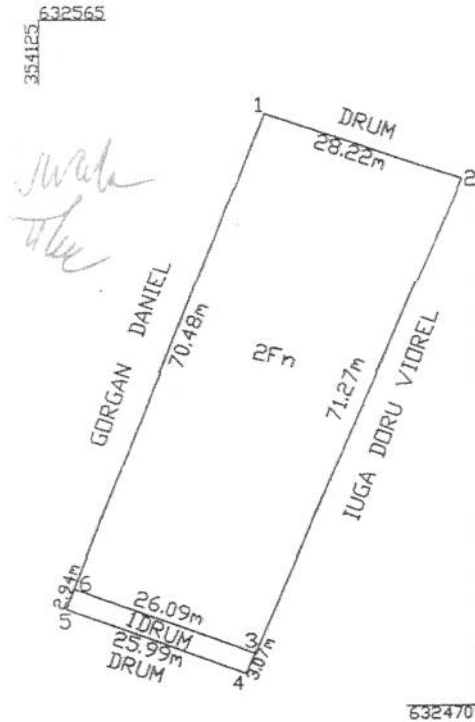

sepat pentru teren
cu sectiunea
de 13 m
la Str. Stefan al Mare
Camp Calabres

[Handwritten signature]



ANEXA 1 la HCL 327/7.12.2009
PRESEDINTE DE SEDINTA
907
SECRETAR
POTROVITA STEIN
Parafa: *[Handwritten signature]*



Tabel de miscare parcelara pentru dezlipire/alipire imobil

Situatia actuala (inainte de dezlipire/alipire)				Situatia viitoare (dupa de dezlipire/alipire)					
Nr. topo.	Suprafata (mp)	Categoria de folosinta	Descrierea imobilului	Nr. topo.	Suprafata din act (mp)	Suprafata masurata (mp)	Categoria de folosinta	Descrierea imobilului	Nr. cad.
1149/2/3	2000mp	FANEATA	Teren extravilan	1149/2/3/1	78mp	78mp	1DR.-DRUM	Teren extravilan	52943
				1149/2/3/2	1922mp	1922mp	2Fn-Faneata	Teren extravilan	52944
Total	2000mp				2000mp	2000mp			

20947/13.12.09
O.C.P.A. SALAJ
CHIS GRIGORE

Anexa la actul autentic	Nr. 10427/2009
Notar Public,	PUSOK CRECAN FLAVIA MONICA



Nr. cerere	22328
Ziua	30
Luna	10
Anul	2009

Oficiul de Cadastru și Publicitate Imobiliară SALAJ
Biroul de Cadastru și Publicitate Imobiliară Zalău



EXTRAS DE CARTE FUNCIARA pentru AUTENTIFICARE

A. Partea I. (Foaie de avere)

CARTE FUNCIARA NR. 51278
Comuna/Oras/Municipiu: Zalău
(provenita din conversia de pe hartie a CF Nr. 9277)

TEREN extravilan

Adresa:

Nr. Crt.	Nr. cadastral / Nr. topografic	Suprafata (mp)	Observatii / Referinte
A1	Top: 1149/ 2/ 3	2000	teren extravilan

B. Partea II. (Foaie de proprietate)

CARTE FUNCIARA NR. 51278
Comuna/Oras/Municipiu: Zalău
(provenita din conversia de pe hartie a CF Nr. 9277)

Inscrieri privitoare la proprietate	Observatii / Referinte
164 / 13.01.2004	
Act contract de vanzare-cumparare, 7403, 08.10.2003	
1 Intabulare, drept de PROPRIETATE, cumparare, dobandit prin Conventie, cota initiala 1/1, cota actuala 1/1	A1 (provenita din conversia CF 9277)
1 VELE ANA , sotie	
2 VELE LIVIU , sot	

C. Partea III. (Foaie de sarcini)

CARTE FUNCIARA NR. 51278
Comuna/Oras/Municipiu: Zalău
(provenita din conversia de pe hartie a CF Nr. 9277)

Inscrieri privitoare la sarcini	Observatii / Referinte
NU SUNT	

Anexa Nr. 1 la Partea I

CARTE FUNCARA NR. 51278
Comuna/Oras/Municipiu: Zalau
(provenita din conversia de pe hartie a CF Nr. 9277)

PARCELE

Nr. Crt.	Categoria de folosinta	Intravilan	Suprafata (mp)	Nr. titlu	Nr. tarla	Nr. parcela	Nr. Topografic	Observatii / Referinte
1	altele	NU	2000				1149/2/3	

Certific ca prezentul extras corespunde intrutotul cu pozitiile in vigoare din cartea funciara originala, pastrata de acest birou.

Prezentul extras de carte funciara poate fi folosit exclusiv la autentificarea actelor notariale, conform art.56 din Legea nr.7/1996 modificata si completata, la notarul public NOTAR PUSOK CRECAN FLAVIA MONICA

Termenul de valabilitate al extrasului de carte funciara, eliberat in scopul autentificarii actelor notariale, este de 5 zile lucratoare, calculate incepand cu ziua si ora inregistrarii cererii in registrul general de intrare si terminand cu sfarsitul celei de-a cincea zi.

S-a achitat tariful de 40 RON, chitanta nr. 0051390/30-10-2009, pentru serviciul de publicitate imobiliara 273,

**Asistent - registrator,
EUGEN LAZAR**



LAZAR EUGEN
asistent registrator