



# CONSILIUL LOCAL AL MUNICIPIULUI ZALĂU

450016 - Zalau, Piața Iuliu Maniu, nr. 3, jud.Salaj  
tel/fax: +40-260-661869  
email: primaria@zalausj.ro  
www.zalausj.ro



Certificat RO-3415, pentru  
Sistem de Management al Calitatii  
Conform ISO 9001:2000

## HOTĂRÂREA NR.145 din 18 mai 2009

*Privind acceptarea unei donatii in domeniul public al Municipiului Zalau oferită de proprietarii  
Agrijan Petre și soția Agrijan Maria*

Consiliul local al municipiului Zalău;

Având în vedere Referatul Arhitectului sef nr. 20.059 din 21.04.2009;Oferta de donație autenticată cu Încheierea de autentificare nr.3571/21.04.2009 a notarului public Crecan Ioan Gheorghe precum și schița de dezmembrate a terenului în vederea donării imobilului ,

-Rapoartele comisiilor de specialitate ale Consiliului local al municipiului Zalău

În baza prevederilor art.7 lit.d din Legea nr.213/1998 privind proprietatea publica si regimul juridic al acesteia ;

Vazând dispozitiile art. 121 alin 3 din Legea nr.215/2001 privind administrația publică locală, republicată ;

În temeiul art.45 alin 3 din Legea nr. 215/2001 privind administrația publică locală, republicată ;

### HOTĂRĂȘTE

*Art.1. (1) Se acceptă donația fără sarcini, in patrimoniul public al Municipiului Zalau si administrarea Consiliului local al Municipiului Zalau, a terenului intravilan in suprafață de 34 mp, identificat cu CF 7367/N nr.cadastral 1832/1/2 , evaluat la suma de 1700 lei, oferită de proprietarii Agrijan Petre și soția Agrijan Maria , în vederea realizarii străzii Iașului prevăzută în PUZ Dealul Morii .*

(2) Se însușește documentația de identificare a terenului care face obiectul donatiei, anexa 1 la prezenta hotarare.

**Art.2.** Cheltuielile privind încheierea actelor de donatie in forma autentica si inscrierea acestora in evidentele de carte funciară se vor suporta de către Consiliul local al Municipiului Zalau .

**Art.3.** Se imputerniceste Primarul municipiului Zalau să semneze ,prin delegat, actele autentice de donatie in fața notarului public.

**Art.4.** Cu ducerea la îndeplinire a prezentei hotărâri se încredințează Direcția tehnică si patrimoniul . care vor proceda la preluarea efectiva a terenului.

**Art.5.** Prezenta hotărâre se comunică cu :

- Instituti Prefectului județul Sălaj
- Primarul municipiului Zalău
- Serviciul fond funciar
- Serviciul urbanism si amenajarea teritoriului
- DG.ADP Zalau
- Directia administrație publică locală
- donatori

PREȘEDINTE DE ȘEDINȚĂ  
Pop Eugen



CONTRASEMNEAZĂ,  
SECRETAR  
Potroviță Stelian

# PLAN DE AMPLASAMENT SI DELIMITARE A BUNULUI IMOBIL

intravilan  
scara 1:1000

Agrijan Petru si sotia Agrijan Maria - loc. Zalau

Nr. cadastral	Suprafata masurata	Adresa imobilului	
1832/1/2	34mp	Loc. Zalau, parcela "Dentul Morii", jud. Salaj	
CUI			
Cartea Funciara nr.		UAT	Zalau

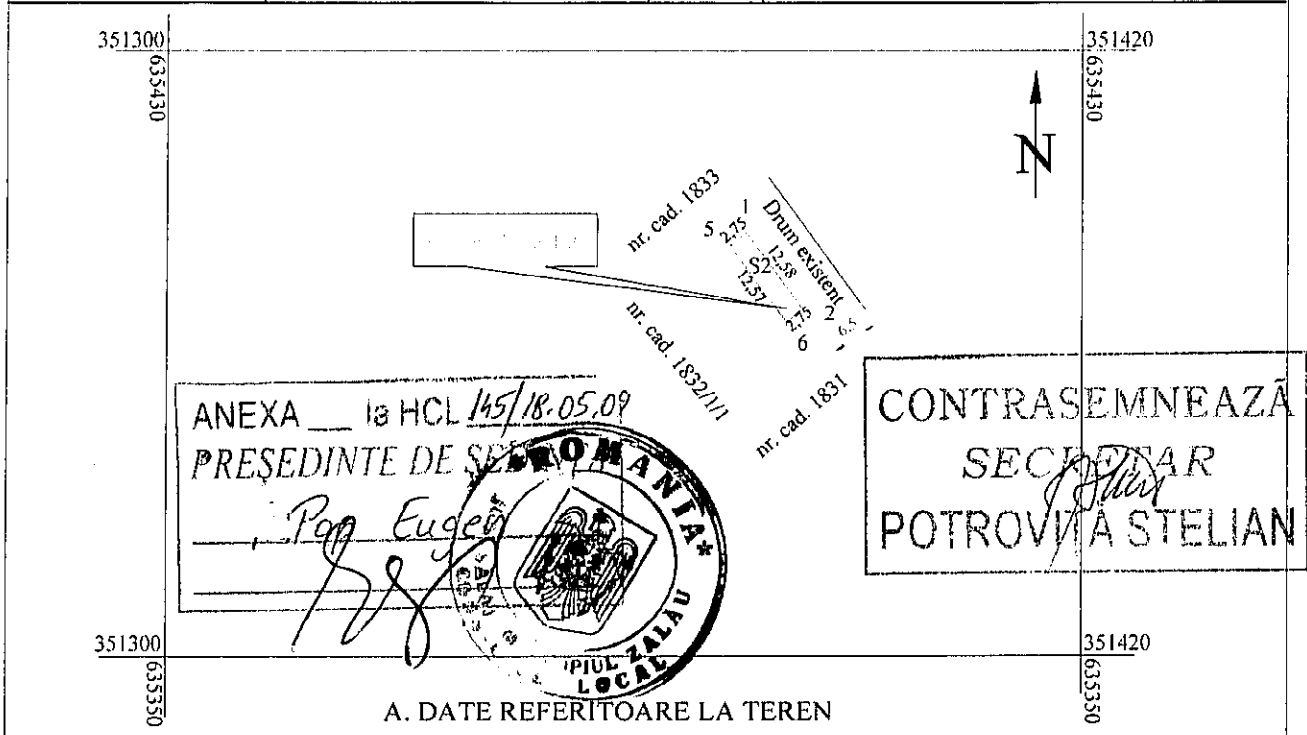

## A. DATE REFERITOARE LA TEREN

Nr. parcela	Categoria de folosinta	Suprafata (mp)	Valoare de impozitare (lei)	Mentii
2.	Dr	34mp	391,00	Teren intravilan fara imprejurire
TOTAL		34mp	391,00	

## B. DATE REFERITOARE LA CONSTRUCTII

Cod. Constr.	Suprafata construita la sol (mp)	Valoare de impozitare (lei)	Mentii
TOTAL			

INVENTAR DE COORDONATE		
Sistem de proiectie: STEREO 1970		
Pct.	E (m)	N (m)
1.	X=635406.370	Y=351375.830
2.	X=635396.210	Y=351383.250
6.	X=635394.412	Y=351381.168
5.	X=635404.564	Y=351373.755
Suprafata totala masurata = 34mp Suprafata din act = 34mp		

Executant,  
*[Signature]*  
Ureche Ioan

Se confirma suprafata din masuratori si Introducerea imobilului in baza de date

Vizat BCPI

Data *397/24.02.09*

O.C.PI. SALAJ  
CHIS GRIGORI

**PLAN DE AMPLASAMENT SI DELIMITARE A BUNULUI IMOBIL  
CU PROPUNEREA DE DEZLIPIRE**

intravilan si extravilan  
scara 1:1000

Agrijan Petru si sotia Agrijan Maria - loc. Zalau

Nr. cadastral	Suprafata masurata	Adresa imobilului	
1832/1	523mp	Loc. Zalau, parcela "Dealul Morii", jud. Salaj	
CUI			
Cartea Funciara nr.	7367/N	UAT	Zalau

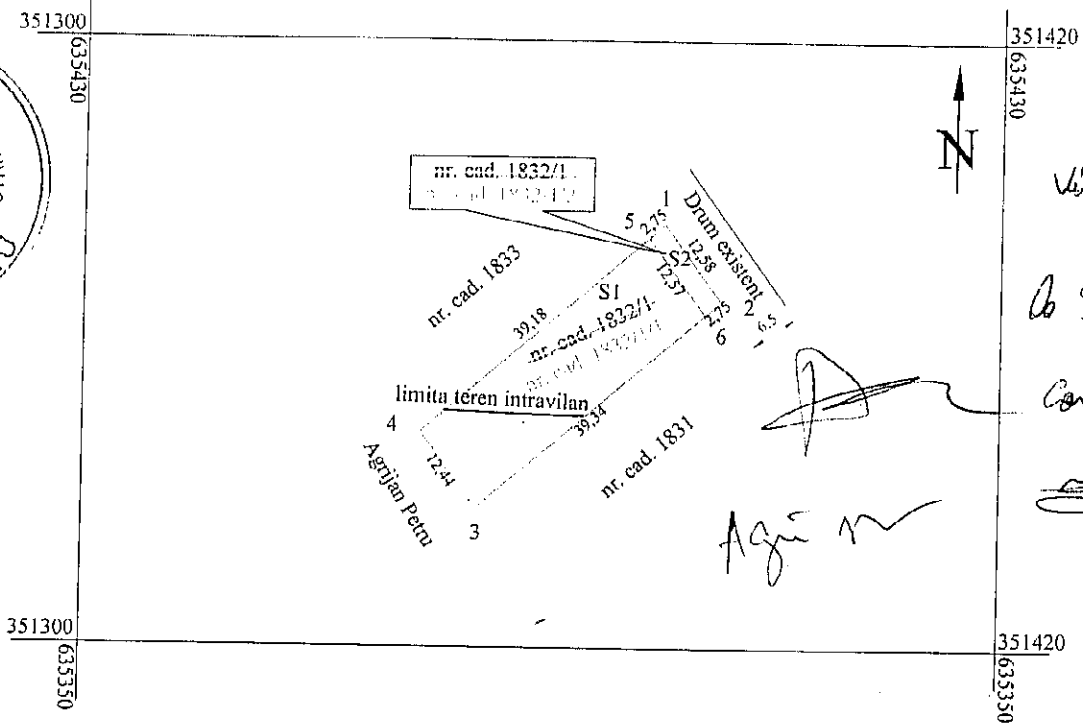
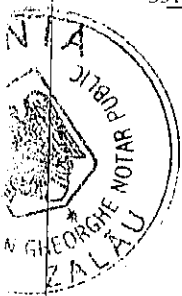

SITUATIA ACTUALA (inainte de dezlipire)					SITUATIA PROPUASA (dupa dezlipire)				
Nr. cad.	Suprafata masurata (mp)	Suprafata din acte (mp)	Categoria de folosinta	Descrierea imobilului	Nr. cad.	Suprafata masurata (mp)	Suprafata din acte (mp)	Categoria de folosinta	Descrierea imobilului
1832/1	523mp	500mp	A	Teren intravilan si extravilan	1832/1/1	489mp	466mp	A	Teren intravilan si extravilan
					1832/1/2	34mp	34mp	Dr	Teren intravilan (propusa pt. donatie in favoarea Municipiului Zalau)
<b>Total</b>	<b>523mp</b>	<b>500mp</b>				<b>523mp</b>	<b>500mp</b>		

Executant,  
Urechie Ioan

Data

ANEXA la HCL 145/18.05.09

PRESEDINTE DE SEDINTA

Pop Eugen

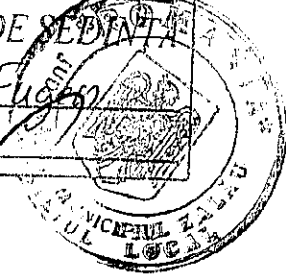

Vizat BCPI

**CONTRASEMNEAZA  
SECRETAR  
POTROVITA STELIAN**

Data

3971/24.02.09

BCPI SALAJ  
MIS GRIGORE  
tehn. cadastru IA