



CONSILIUL LOCAL AL MUNICIPIULUI ZALĂU

450016 - Zalău, Piața Iuliu Maniu, nr. 3, jud. Salaj

tel/fax: +40-260-661869

email: primaria@zalausj.ro

www.zalausj.ro



Certificat RO-3415, pentru
Sistem de Management al Calitatii
Conform ISO 9001:2000

HOTĂRÂREA nr. 10 din 19.01.2009

privind modificarea și completarea Anexei nr. 1 la Hotărârea Consiliului Local al municipiului Zalău nr. 133 din 04.10.1999 privind aprobarea inventarului bunurilor care alcătuiesc domeniul public al municipiului Zalău

Consiliul Local al municipiului Zalău întrunit în ședință ordinară;
Având în vedere:

- referatul Direcției Patrimoniu nr. 1240 din; 12.01.2009
- prevederile art. 7, 8 și 21 din Legea 213/1998 privind proprietatea publică și regimul juridic al acesteia, cu modificările și completările ulterioare;
- prevederile art. 36 alin. 2 lit. "c" și ale art. 120 din Legea nr. 215/2001 privind administrația publică locală, republicată, cu modificările și completările ulterioare.

În temeiul art. 45 alin. 3 din Legea nr. 215/2001 privind administrația publică locală republicată

HOTĂRĂȘTE:

Art.1. Se modifică anexa la Hotărârea Consiliului Local nr. 133 din 04.10.1999 privind aprobarea inventarului bunurilor ce alcătuiesc domeniul public al municipiului Zalău, la Secțiunea "Sisteme de alimentare cu apă, cu terenurile aferente" conform pozițiilor 1-4 din Anexa la prezenta hotărâre.

Art.2. Se completează anexa la Hotărârea Consiliului Local nr. 133 din 04.10.1999 privind aprobarea inventarului bunurilor ce alcătuiesc domeniul public al municipiului Zalău, la Secțiunea "Sisteme de alimentare cu apă, cu terenurile aferente" cu poziția 5 din Anexa la prezenta hotărâre.

Art.3. Se modifică anexa la Hotărârea Consiliului Local nr. 133 din 04.10.1999 privind aprobarea inventarului bunurilor ce alcătuiesc domeniul public al municipiului Zalău, la Secțiunea "Sisteme de colectare a apelor uzate (Stație epurare, rețele canalizare)" conform poziției 6 din Anexa la prezenta hotărâre.

Art.4. Documentația tehnică întocmită de expertul Șofron Sabin face parte integrantă din prezenta hotărâre.

Art.5. Cu ducerea la îndeplinire a prezentei hotărâri se încredințează Direcția Patrimoniu.

Art.6. Prezenta hotărâre se comunică cu :

- Instituția Prefectului Județului Sălaj
- Consiliul Județean Sălaj
- Primarul municipiului Zalău
- Serviciului Urbanism și Amenajarea Teritoriului
- Direcția Administrație publică locală
- Direcția Patrimoniu
- Direcția Economică

PREȘEDINTE DE ȘEDINȚĂ

Gîrdan Emanoil



CONTRASEMNEAZĂ

SECRETAR

Potroyiță Stelian

LISTA
buurilor imobiliare care se includ în domeniul public al municipiului Zalău
Secțiunile: "Sisteme de alimentare cu apă, cu terenurile aferente" și "Sisteme de colectare a apelor uzate(Stație epurare, rețele canalizare)"

Nr. crt.	Codul de clasificare	Denumirea bunului	Elemente de identificare	Anul dobândirii	Valoarea de inventar -lei-	Situația juridică actuală
1.	1.8.11	Rezervor apă potabilă cu terenul aferent	Cartierul Dumbrava Nord, Dealu Morii, 2 buc X 5000 mc, tablou comandă, 2 bazine subterane, WC, cabină poartă, stație clorinare, teren 9295 mp, din care Suprafața construită : 1355 mp Suprafața teren: 7940 mp Vecini :E-teren privat, drum acces, zonă blocuri și garaje, V-drum, S-teren private, N-teren privat	1989	129937,74	Domeniul public al municipiului Zalău
2.	1.8.11	Rezervor apă potabilă cu terenul aferent	Brădet, str. Cetinei, 1 buc X 5000 mc, stație clorinare, casă pompe, sediu administrativ, teren 6950 mp, din care: Suprafața construită: 736 mp Suprafață teren: 6214 mp Vecini: E-pădure, teren privat,, V-pădure, S-str. Cetinei, N-pădure	1989	369784,45	Domeniul public al municipiului Zalău
3.	1.8.11	Rezervor apă potabilă cu terenul aferent	Ortelec, str. Porolissum, 1 buc X 5000 mc, 2 buc X 2500 mc, casă pompe, stație clorinare, cabină poartă, teren 13035 mp, din care: Suprafața construită: 2188 mp	1989	327920,84	Domeniul public al municipiului Zalău

			Suprafață teren: 10847 mp Vecini: E-teren privat, V-teren privat, S-drum, teren privat, N-str. Porolissum			
4.	1.8.6	Stație de pompare Meseș și terenul aferent	str. Corneliu Coposu, casă pompe, bazin apă, teren 513 mp, din care: Suprafața construită: 167 mp Suprafață teren: 346 mp Vecini: E-SNIF SA., V-Direcția Agricolă., S-str. Corneliu Coposu, N-Direcția Agricolă	1988	100,18	Domeniul public al municipiului Zalău
5.	1.8.6	Stație de repompare cartier Stadion și teren aferent	Str. B.P. Hașdeu, casă pompe, bazin apă, teren 240 mp, din care : Suprafața construită 154 mp Suprafață teren : 86 mp Vecini : E-garașe, V-drum, S-teren privat, N-str. B.P. Hașdeu, parcare	2003	631663,28	Domeniul public al municipiului Zalău
6.	1.1.1	Stația de epurare Panie	Suprafața teren și construcții 73628 mp Vecini: E-drum, gospodărie anexa, V-Valea Panic, S-zonă CFR, N-Valea Zalăului	1975	689,91	Domeniul public al municipiului Zalău

PREȘEDINTE DE ȘEDINȚĂ

Gîrdan Emancipat M



CONTRASEMNEAZĂ

SECRETAR

Potrovită Stelian

MEMORIU TEHNIC

privind documentatia topografica in favoarea MUNICIPIULUI ZALAU , P-ta Iuliu Maniu , nr.3 , mun.Zalau , jud.Salaj

La solicitarea PRIMARIEI MUN.ZALAU in vederea intocmirii unei documentatii topografice necesare identificarii cu date de CF , a imobilelor cu SISTEME DE ALIMENTARE CU APA proprietatea MUNICIPIULUI ZALAU , am facut deplasarea impreuna cu reprezentantul PRIMARIEI MUN.ZALAU, pentru identificarea in teren si delimitarea fiecarui imobil , trecand apoi la executarea masuratorilor topografice propriu-zise si consultand evidentele CF si alte acte de proprietate am constatat urmatoarele:

In baza HCL ZALAU nr.133 din 04.10.1999 s-au trecut in proprietatea MUNICIPIULUI ZALAU urmatoarele obiective:

- 1) REZERVOR APA POTABILA , cartier DUMBRAVA NORD din mun.Zalau cu terenul aferent de 8,491,00 mp;
- 2) REZERVOR APA POTABILA , cartier BRADET str. Cetinei din mun.Zalau cu terenul aferent de 4634,00 mp;
- 3) REZERVOR APA POTABILA - ORTELEC str. Porolissum din mun.Zalau cu terenul aferent de 7234,00 mp;
- 4) STATIA DE POMPARE-MESES ,str. C.Coposu din mun.Zalau cu terenul aferent de 438,00 mp;
- 5) STATIA DE EPURARE-spre HERECLEAN cu terenul aferent de 65600,00 mp;

Inafara de aceste 5 obiective mai exista un obiectiv STATIA DE REPOMPERE cart. STADION, str.B.P.Hasdeu, mun.Zalau, pentru care s-a solicitat de catre Primaria Zalau, sa se faca masuratori topografice, desi nu este cuprinsa in proprietatea mun. Zalau, care are o suprafata de 240,00 urmand ca pentru aceasta sa se emita o hotarare a Consiliului Local de trecere a ei in proprietatea Mun Zalau.

In urma masuratorilor topografice executate in sistem de proiectie STEREOGRAFIC 1970, cu statia totala NOKIA, NIKON, au rezultat diferente intre suprafata trecuta in acte si rezultata din curatorial astfel:

- 1) La obiectivul REZERVOR APA POTABILA , cartier Dumbrava, mun Zalau, din masuratori a rezultat o suprafata de 9295,00 fata de 8491,00mp cat este trecuta in act, cu 804,00mp mai mult.
- 2) La obiectivul REZERVOR APA POTABILA-BRADET str. Cetinei, mun Zalau, din masuratori a rezultat o suprafata de 6950,00 fata de 4634,00mp cat este trecuta in act, cu 2316,00mp mai mult.
- 3) La obiectivul REZERVOR APA POTABILA-ORTELEC, str.Porolissum, mun Zalau, din masuratori a rezultat o suprafata de 13035,00 fata de 7234,00mp cat este trecuta in act, cu 5801,00mp mai mult.
- 4) La obiectivul STATIA DE POMPARE -MESES ,str.Coposu, mun Zalau, din masuratori a rezultat o suprafata de 513,00 fata de 483,00mp cat este trecuta in act, cu 30,00mp mai mult.
- 5) La obiectivul STATIA DE EPURARE -spre Hereclean, din masuratori a rezultat o suprafata de 73628,00 fata de 65600,00mp cat este trecuta in act, cu 8028,00mp mai mult.

Aceste 6 (sase) obiective ,dupa evidentele de CF. ale OCPI Salaj se identifica cu urmatoarele nr. top. astfel:

- 1) Obiectivul REZERVOR APA POTABILA, cartier Dumbrava, mun. Zalau, in suprafata totala de 9295,00 (suprafata rezultata din masuratori) teren intravilan cu constructii se identifica astfel:

-CF nr 842, Zalau nr Top 1918/a/2/c/1/a/2/a/2/2/1/1, cu suprafata totala de 9891,00mp

ANEXA ___ la HCL nr. 133 din 04.10.1999
PRESEDINTE DE SEDINTA

GORDAN BOLAWOI



CONTRASEMNEAZA
SECRETAR
POTROVITA STELIAN

- CF nr.2901, Zalau nr. Top.1907/1/1/a/1/b,cu suprafata totala de 16782,00mp
- 2)Obiectivul REZERVOR APA POTABILA,cartier Bradet,str. Cetinei,mun. Zalau,in suprafata totala de 6950,00(suprafata rezultata din masuratori) teren intravilan cu constructii se identifica astfel:
-CF. nr.1Zalau nr. Top.3234/1/b,cu suprafata totala de 150765,00mp
- 3)Obiectivul REZERVOR APA POTABILA-Ortelec str. Porolissum ,mun. Zalau,in suprafata totala de 16383,00mp(suprafata rezultata din masuratori) teren intravilan cu constructii se identifica astfel:
-CF. nr.4232 Zalau,nr.top.1570/3/1/b/2/1/1/1/b/2/a/1/a/1cu suprafata totala de 10114,00mp
-CF nr.3148,Zalau, nr.top.1570/4/1/a/2/a/1,cu suprafata totala de 6269,00mp
- 4)Obiectivul STATIA DE POMPARE -MESES str.C.Coposu,mun. Zalau,in suprafata totala de 513,00(suprafata rezultata din masuratori) teren intravilan cu constructii se identifica astfel:
-CF NR.1207 Zalau nr. Top.1120/1 cu suprafata totala de 8218,00mp
- 5)Obiectivul STATIA DE EPURARE,mun. Zalau,in suprafata totala de 73628,00(suprafata rezultata din masuratori) teren extravilan cu constructii se identifica astfel:
-CF.nr.465 Zalau,nr.Top.1854/1/c/3/1/1/1/1/a/2/a/b/1/a/1/b/1/1/b/2/1/1 cu suprafata totala de 60490,00mp
-CF nr.1602 Zalau,nr.top.1854/1/d/1/a/1/1/a/1/1/1/b/a/1/1/1/a/2/a/1/1/1cu suprafata totala de 83679,00mp
- 6)Obiectivul STATIA DE REPOMPARE -STADION,str. B.P.Hajdeu, mun. Zalau,in suprafata totala de 240,00(suprafata rezultata din masuratori) teren intravilan cu constructii se identifica astfel:
-CF 6056 Zalau nr.top94/b/3 cu suprafata totala de 935,00mp

Pentru constituirea loturilor de teren cu constructii aratate mai sus , parcelele de la nr, top. amintite vor suferi urmatoarele modificari:

- 1)Obiectivul REZERVOR APA POTABILA,cartier Dumbrava,mun. Zalau,in suprafata totala de 9295,00(suprafata rezultata din masuratori) teren intravilan cu constructii se supun dezmembrarii urmatoarele:
 - CFnr.842, Zalau nr. Top.1918/a/2/c/1/a/2/a/2/2/1/1,cu suprafata totala de 9891,00mpse dezmembreaza in
 - nr. Top nou 1918/a/2/c/1/a/2/a/2/2/1/1/2 cu suprafata de 4648,00mp.teren intravilan cu constructii pentru Mun Zalau
 - nr. Top nou 1918/a/2/c/1/a/2/a/2/2/1/1/1 cu suprafata de 5243,00mp ramane in favoarea vechilor proprietari
 - CF nr.2901, Zalau nr. Top.1907/1/1/a/1/b,cu suprafata totala de 16782,00mpse dezmembreaza in:
 - nr. Top. nou 1907/1/1/a/1/b/1in suprafata de 12135,00 ramane in favoarea vechilor proprietari
 - nr. Top. nou 1907/1/1/a/1/b/2 in suprafata de 4647,00mp teren intravilan cu constructii pentru Mun. Zalau
- 2) La obiectivul REZERVOR APA POTABILA - BRADET, str. Cetinei mun. Zalau, cu suprafata totala de 6950 mp,teren intravilan cu constructii, parcela cu nr.top. 3234/1/b, CF nr. 1, Zalau in suprafata totala de 150765 mp, se supune dezmembrarii constituind urmatoarele nr.top. noi:
 - Nr.top.nou. 3234/1/b/1 cu suprafata de 143816 mp ramane in favoarea vechilor proprietari;
 - Nr.top.nou. 3234/1/b/2 cu suprafata de 6949 mp teren intravilan cu constructii in favoarea mun. Zalau;
- 3) la obiectivul REZERVOR APA POTABILA – ORTELEC, str. Porolissum, mun. Zalau, cu suprafata totala de 16383 mp,teren intravilan cu constructii se supun dezmembrarii urmatoarele: parcela cu nr.top. 1570/3/1/b/2/1/1/1/b/2/a/1/a/1, CF nr. 4232 Zalau cu suprafata totala de 10114 mp trece cu intreaga suprafata fara a se mai supune dezmembrarii in favoarea Mun. Zalau;

parcels de la nr.top. 1570/4/1/a/2/a/1, CF nr. 3148 Zalau cu suprafata totala de 6269 mp, se supune dezmembrarii constituind urmatoarele nr.top. noi:

- nr.top.nou. 1570/4/1/a/2/a/1/a, in suprafata de 3348 mp ramane in favoarea fostului proprietar;
- nr.top.nou. 1570/4/1/a/2/a/1/b, in suprafata de 2921 mp, trece in favoarea Mun. Zalau;

4) La obiectivul STATIA DE POMPARE – MESES, str. C. Coposu, mun. Zalau, in suprafata totala de 513 mp, teren intravilan cu constructii, parcela cu nr.top. 1120/1, CF nr. 1207 Zalau, cu suprafata totala de 8218 mp se supune dezmembrarii constituind urmatoarele nr.top.noi:

- nr.top.nou 1120/1/1 in suprafata de 7705 mp ramane in favoarea vechilor proprietari;
- Nr.top.nou. 1120/1/2 cu suprafata de 513 mp teren intravilan cu constructii trece in favoarea mun. Zalau;

5) La obiectivul STATIA DE EPURARE – ZALAU, in suprafata totala de 73628 mp, teren extravilan cu constructii, se supun dezmembrarii dupa cum urmeaza:

- parcela cu nr.top. 1854/1/c/3/1/1/1/1/a/2/a/b/1/a/1/b/1/1/b/2/1/1, CF nr. 465 Zalau cu suprafata totala de 60490 mp trece cu intreaga suprafata fara a se mai supune dezmembrarii in favoarea Mun. Zalau;
- parcela de la nr.top. 1854/1/d/1/a/1/1/a/1/1/1/b/a/1/1/1/a/2/a/1/1/1, CF nr. 1602 Zalau cu suprafata totala de 83679 mp, se supune dezmembrarii constituind urmatoarele nr.top. noi:
 - nr.top.nou. 1854/1/d/1/a/1/1/a/1/1/1/b/a/1/1/1/a/2/a/1/1/1/1, in suprafata de 70541 mp ramane in favoarea fostului proprietar;
 - nr.top.nou. 1854/1/d/1/a/1/1/a/1/1/1/b/a/1/1/1/a/2/a/1/1/1/2, in suprafata de 13138 mp, trece in favoarea Mun. Zalau;

6) La obiectivul STATIA DE REPOMPARE – STADION, str. B.p. Hasdeu, mun. Zalau, in suprafata totala de 240 mp, teren intravilan cu constructii, parcela cu nr.top. 94/b/3, CF nr. 6056 Zalau, cu suprafata totala de 935 mp se supune dezmembrarii constituind urmatoarele nr.top.noi:

- nr.top.nou. 94/b/3/1 cu suprafata de 240 mp trece in favoare Mun. Zalau;
- nr.top.nou. 94/b/3/2 cu suprafata de 695 mp ramane in favoarea vechiului proprietar;

Urmare celor aratate mai sus, rezulta ca cele 6(sase) obiective se identifica cu urmatoarele nr. Top.astfel:

1) Obiectivul REZERVOR APA POTABILA Cart. Dumbrava , mun. Zalau in suprafata totala de 9295,00mp teren intravilan cu 2 rezervoare de apa, tablou comanda, 2 bazine subterane WC, cabina poarta, statie clorinare se identifica cu:

- nr. Top nou 1918/a/2/c/1/a/2/a/2/2/1/1/2 cu suprafata de 4648,00mp teren intravilan cu constructii pentru Mun Zalau
- nr. Top. nou 1907/1/1/a/1/b/2 in suprafata de 4647,00mp teren intravilan cu constructii pentru Mun. Zalau

2) Obiectivul REZERVOR APA POTABILA -Bradet str. Cetinei mun. Zalau ,in suprafata totala de 6950,00mp, teren intravilan cu rezervor de apa, statie clorinare, casa de pompe, si sediu administrativ se identifica cu

- nr. top. nou 3234/1/b/2, in suprafata de 6949,00mp

3) Obiectivul REZERVOR APA POTABILA -Ortelec, str. Porolissum, mun. Zalau, in suprafata totala de 13035,00mp, teren intravilan cu 3 rezervoare apa , casa pompe, statie clorinare, cabina portare se identifica cu:

- nr.top. 1570/3/1/b/2/1/1/1/b/2/a/1/a/1, cu suprafata de 10114,00mp
- nr.top.nou. 1570/4/1/a/2/a/1/b, in suprafata de 2921,00 mp

4) Obiectivul STATIA DE POMPARE-Meses str.C.Coposu ,mun.Zalau, in suprafata totala de 513,00mp, teren intravilan cu casa pompe si bazin apa se identifica cu :

- nr. top. Nou 1120/1/2, in suprafata totala de 513mp

5) Obiectivul STATIA DE EPURARE ,mun. Zalau in suprafata totala de 73628,00mp teren extravilan cu constructii se identifica cu:

- nr. top. 1854/1/c/3/1/1/1/1/a/2/a/b/1/a/1/b/1/1/b/2/1/1 in suprafata de 60490,00mp
- nr top. nou 1854/1/d/1/a/1/1/a/1/1/1/b/a/1/1/1/a/2/a/1/1/1/2, in suprafata de 13138,00mp

ANEXA _____ la HCL nr. 10/18.02.2018
PRESEDINTE DE SEDINTA

GIRSAN EDUARD



CONTRASEMNEAZĂ
SECRETAR
POTROVIȚA STELIAN

6) Obiectivul STATIA DE REPOMPARE -cart. Stadion, str.B.P.Hasdeu,mun. Zalau,in suprafata totala de 240,00mp,se identifica cu:

- nr.top.nou. 94/b/3/1 in suprafata de 240,00 mp

Suprafata totala ocupata de aceste obiective proprietatea MUNICIPIULUI ZALAU,este de 103.661,00mp din care in intravilan se afla o suprafata de 30.033,00mp.

INTOCMIT
SOFRON SABIN
Autorizatia nr.023/2002

CERTIFICAT
DE
AUTORIZARE
Serie nr. 023
Categoriile
C
SOFRON SABIN

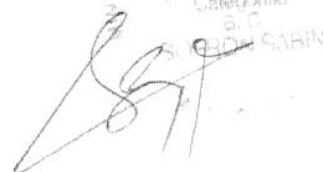

Rezervoare Țapa, parcela Dealu' Morii, mun Zalau

352054

634237

TERENURI PARTICULARE

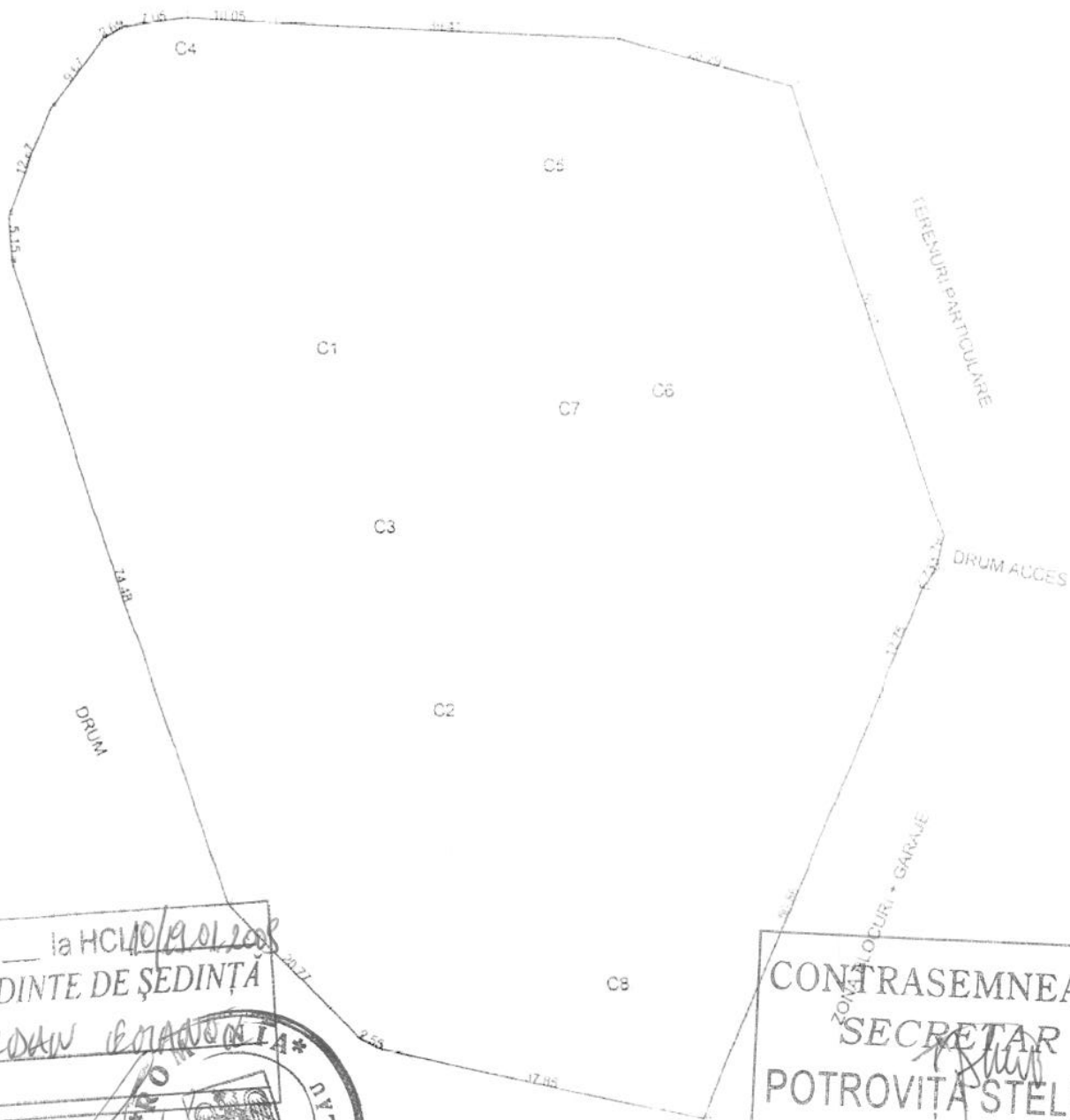

ANEXA ___ la HCLM/19.01.2008
PREȘEDINTE DE ȘEDINȚĂ

GIRDAN EMANUELA



CONTRASEMNEAZĂ
SECRETAR
POTROVIȚA STELIAN

Potrovița Stelian

634237
352054

LEGENDA			
C1	REZERVOR	C5	WC
C2	REZERVOR	C6	CABINA POARTA
C3	TABLOU COMANDA	C7	STATIE CLORINARE
C4	BAZIN SUBTERAN	C8	BAZIN SUBTERAN
Suprafata Masurata = 9295 mp			

Intocmit
SOFRON SABIN
S.J023/2002

Sofron Sabin



ANEXA ___ la HCL 10/19.01.2008
 PREȘEDINTE DE ȘEDINȚĂ
GURDAN BOGDAN

CONTRASEMNEAZĂ
 SECRETAR
POTROVITA STELIAN



Plan de amplasament si delimitare a imobilului
scara 1:1000

Anexa nr.11

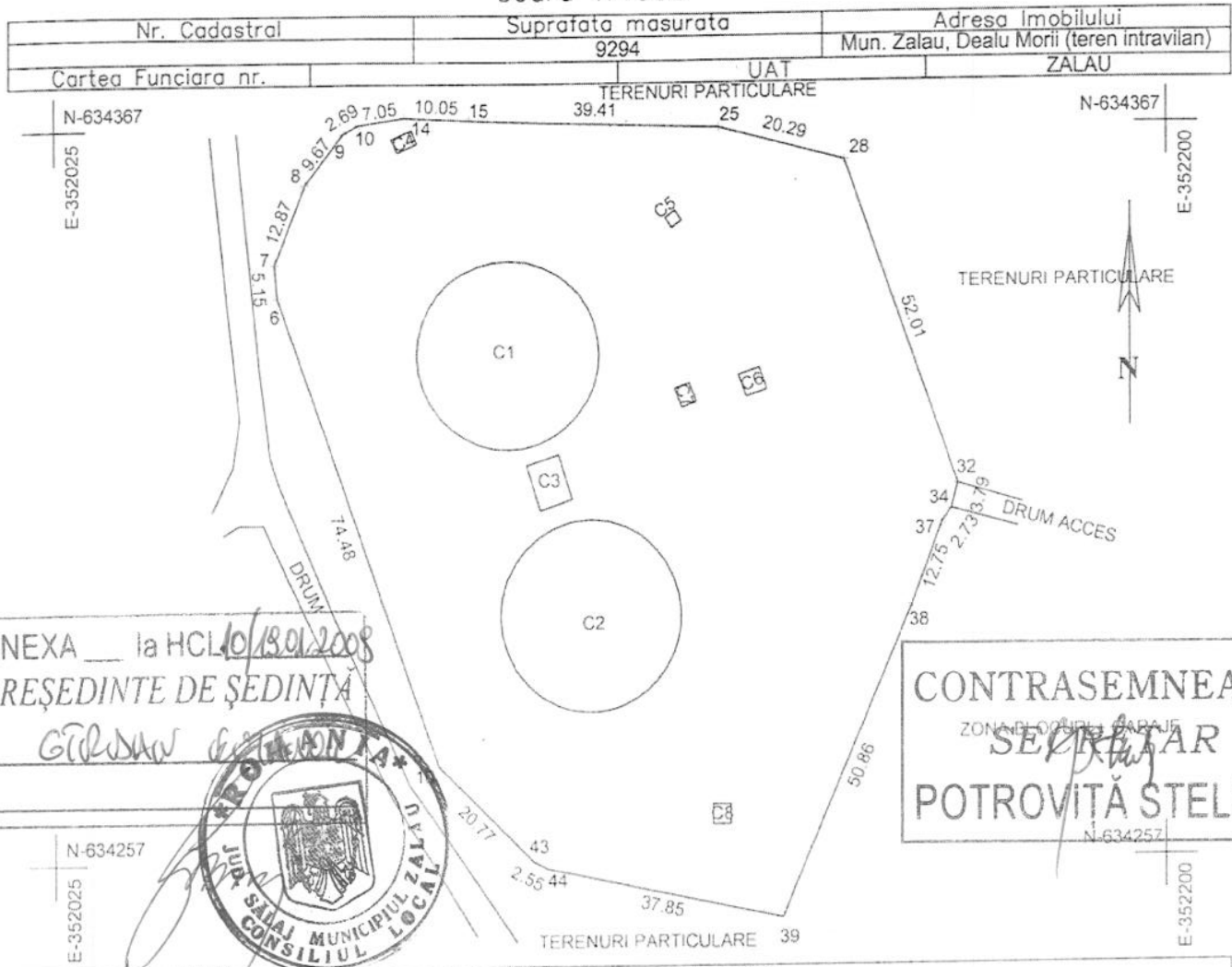

ANEXA la HCL 10/19.01.2008
PRESEDINTE DE SEDINTA



CONTRASEMNEAZĂ
ZONA DE OCROTIRE PARAJE
SECRETAR
POTROVIȚĂ STELIAN

A. Date referitoare la teren

Nr.Parcela	Categorie de folosinta	Suprafata (mp)	Valoare de impozitare	Mentii
1	Cc	9294		teren intravilan imprejmuit
Total:		9294		

B. Date referitoare la constructii

Cod constructie	Suprafata constr. la sol(mp)	Valoare de impozitare	Mentii
C1	643		Rezervor Apa
C2	638		Rezervor Apa
C3	37		Tablou Comanda
C4	7		Bazin Subteran
C5	3		WC
C6	12		Cabina Poarta
C7	7		Statie Clorinare
C8	8		Bazin Subteran
Total:		1355	

INVENTAR COORDONATE
Sistem de proiectie: Stereografic 1970

Pct.	E(m)	N(m)
1	352073 4515	634367 5793
2	352071 0813	634365 3000
3	352065 1570	634358 6607
4	352060 3583	634346 7227
6	352060 7453	634341 5914
9	352085 5682	634271 3727
8	352100 4353	634256 8716
7	352102 7280	634255 7627
5	352139 8320	634248 2923
31	352159 8454	634295 0542
29	352164 4204	634306 9518
26	352166 0456	634309 1440
18	352166 9369	634312 8308
17	352149 4993	634361 8331
19	352129 8432	634366 8726
21	352090 4514	634368 2098
23	352080 4165	634368 6774
25	352073 4515	634367 5793

Executant
SOFRON SABIN
aut.SJ nr 023/2002

Data: 16/12/2008

Parafa

Semnatura si data
Stampila BCPI:

Suprafata totala masurata = 9294 mp
Suprafata din act = 9294 mp

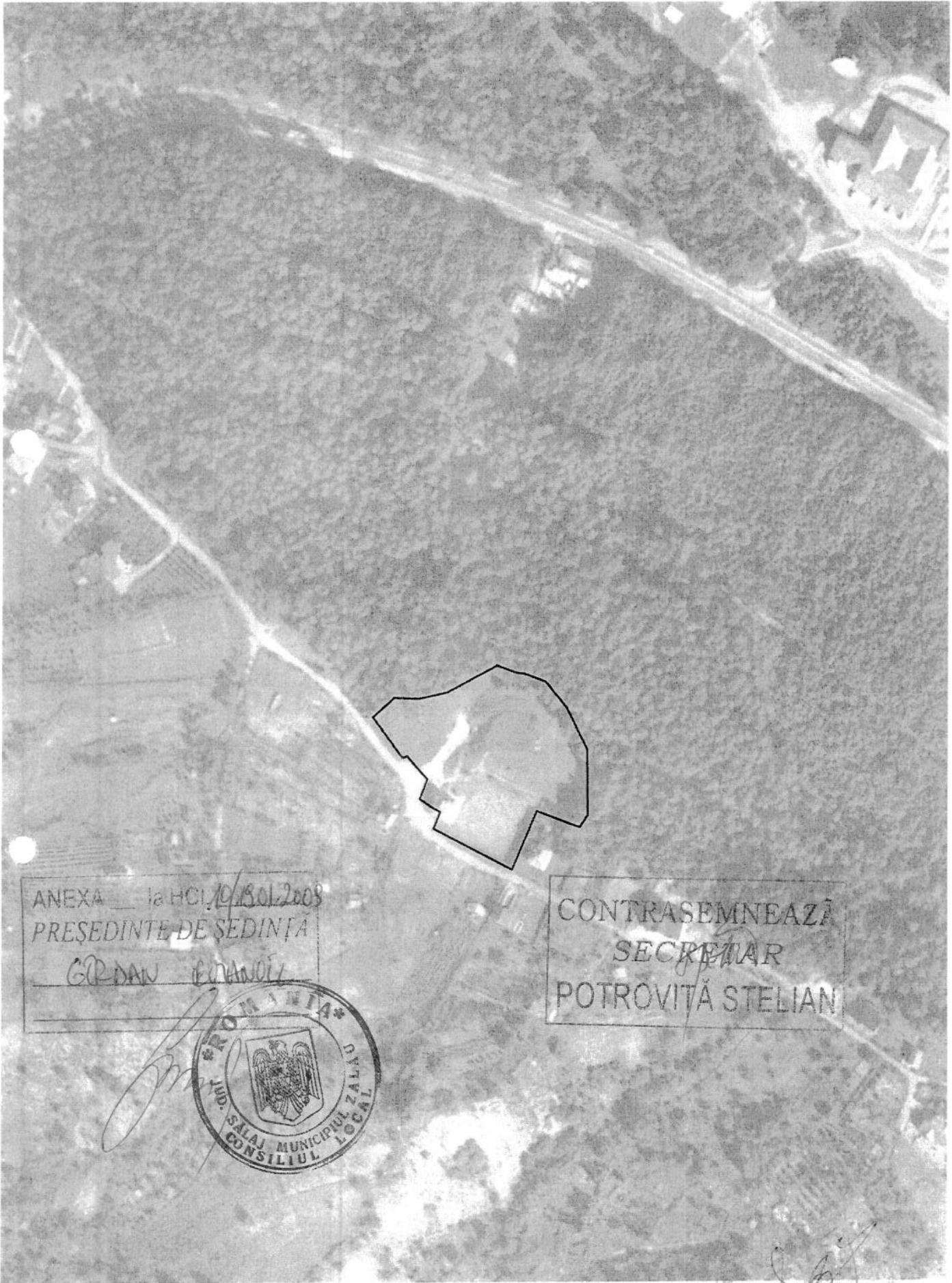

ANEXA la HCL 10/30.1.2008

PRESEDINTE DE SEDINTA

GR DAN BODANCIU

CONTRASEMNEAZA

SECRETAR

POTROVITA STELIAN



[Handwritten signature]

[Handwritten signature]
SECRETAR
POTROVITA

PLAN DE SITUATIE

SCARA 1:500

Str. Cetinel, "Rezervoare de Apa", mun. Zalau

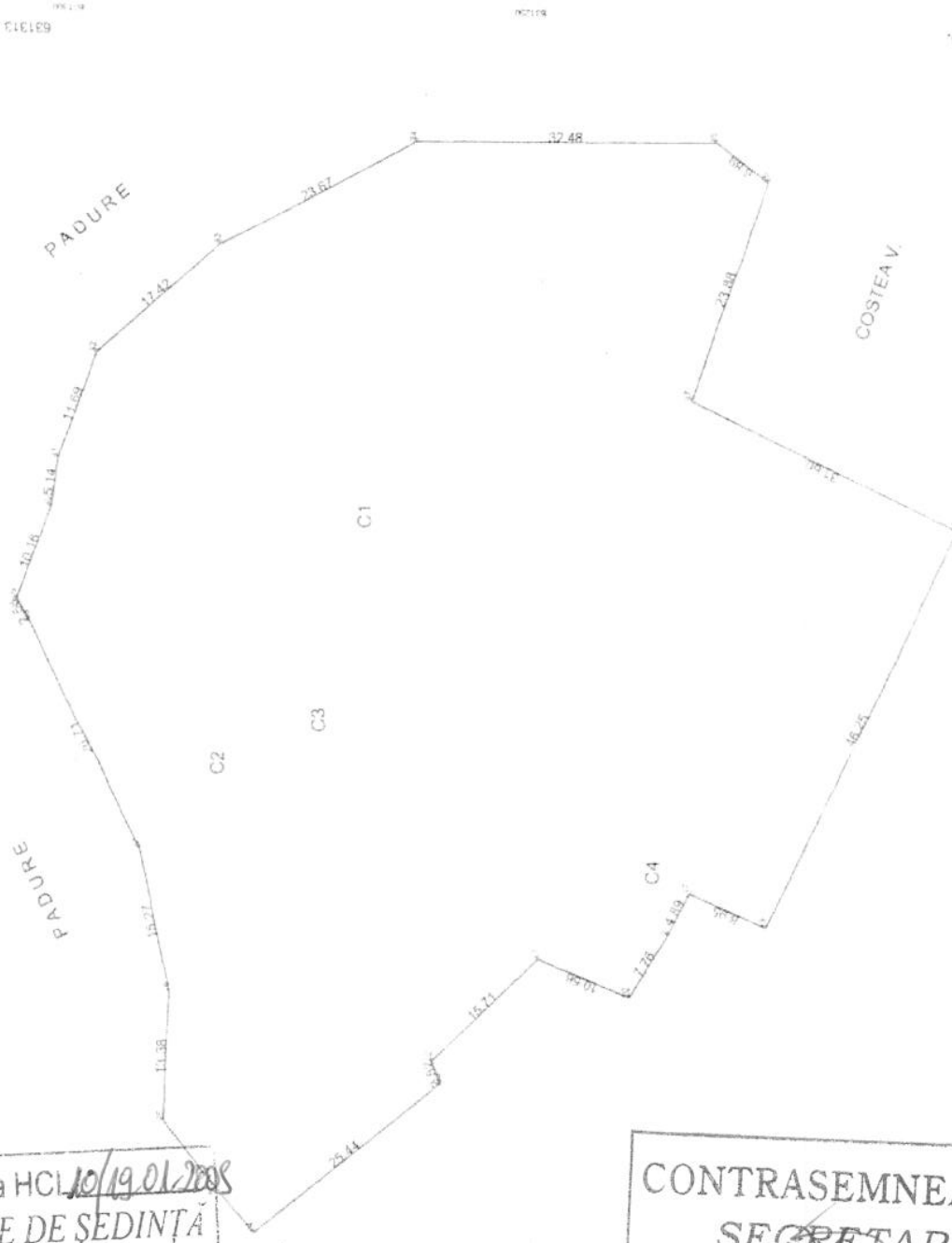

ANEXA la HCL 10/19.01.2008
PRESEDINTE DE SEDINTA
GORDAN EMANUEL



CONTRASEMNEAZA
SECRETAR
POTROVITA STELIAN

LEGENDA	
1	Rezervor Apa
2	Statie Cloninare
3	Casa Pompe
4	Sediu Administrativ
Suprafata Masurata 6950 mp	



intocmit
SOFRON SABIN

Plan de amplasament si delimitare a imobilului
scara 1:1000

Anexa nr.11

Nr. Cadastral	Suprafata masurata	Adresa Imobilului	
	6949	Mun. Zalau, str. Cetinei (teren intravilan-extravilan)	
Cartea Funciara nr.	UAT	ZALAU	

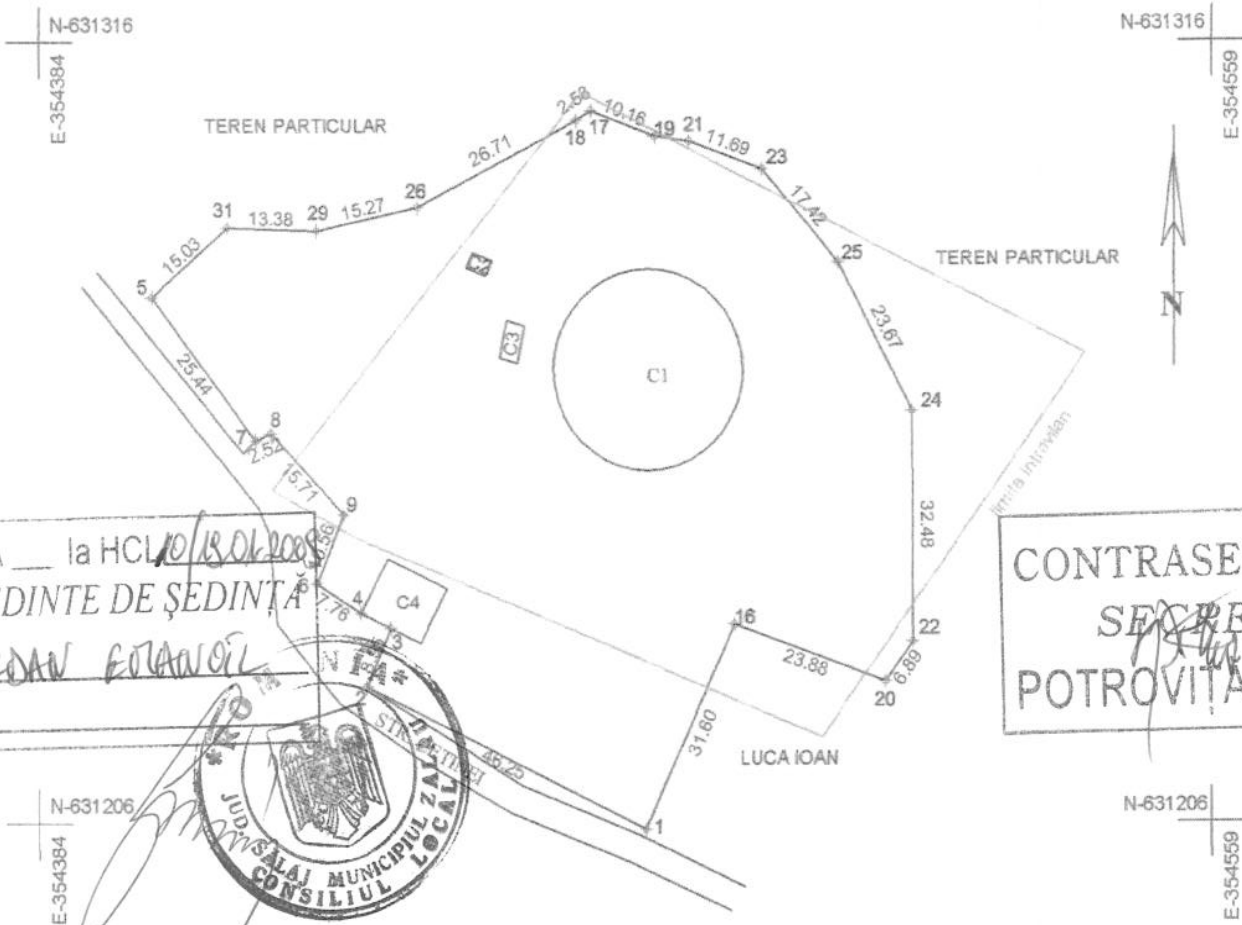

CONTRASEMNEAZĂ
SECRETAR
POTROVIȚA STELIAN

ANEXA la HCL nr. 18 din 18.06.2008
PREȘEDINTE DE ȘEDINȚĂ
GERDAN FOTANOI



A. Date referitoare la teren				
Nr.Parcela	Categorie de folosinta	Suprafata (mp)	Valoare de impozitare	Mentuni
1	Cc	6949		teren intravilan-extravilan imprejmuit
Total:		6949		
B. Date referitoare la constructii				
Cod constructie	Suprafata constr. la sol(mp)	Valoare de impozitare	Mentuni	
C1	630		Rezervor Apa	
C2	7		Statie Clorinare	
C3	15		Casa Pompe	
C4	84		Sediul Administrativ	
Total:		736		
INVENTAR COORDONATE				
Sistem de proiectie: Stereografic 1970				
Pct.	E(m)	N(m)		
1	354474.8035	631205.1345		
2	354433.1436	631225.2235		
3	354436.6792	631233.4496		
4	354432.2720	631235.5783		
6	354425.7084	631239.7264		
9	354429.6440	631249.5223		
8	354418.8853	631260.9638		
7	354416.5641	631259.9749		
5	354400.9211	631280.0425		
31	354412.2936	631289.8619		
29	354425.6693	631289.4595		
26	354440.5753	631292.7558		
18	354464.3148	631304.9868		
17	354466.4995	631306.3633		
19	354476.0056	631302.7878		
21	354481.0960	631302.1085		
23	354492.1101	631298.1942	Parafa	
25	354503.4020	631284.9290		
24	354514.3060	631263.9182		
22	354514.4987	631231.4397		
20	354510.4626	631225.8574		
16	354487.9641	631233.8594		
Suprafata totala masurata = 6949 mp			Semnatura si data:	
Suprafata din act = 6949 mp			Stampila BCPI:	

Executant
SOFRON SABIN
aut.SJ.nr.023/2002
Data: 16/12/2008



PLAN SITUATIE

scara 1:1000

Rezervoare de Apa, Str. Porolissum, mun. Zalau

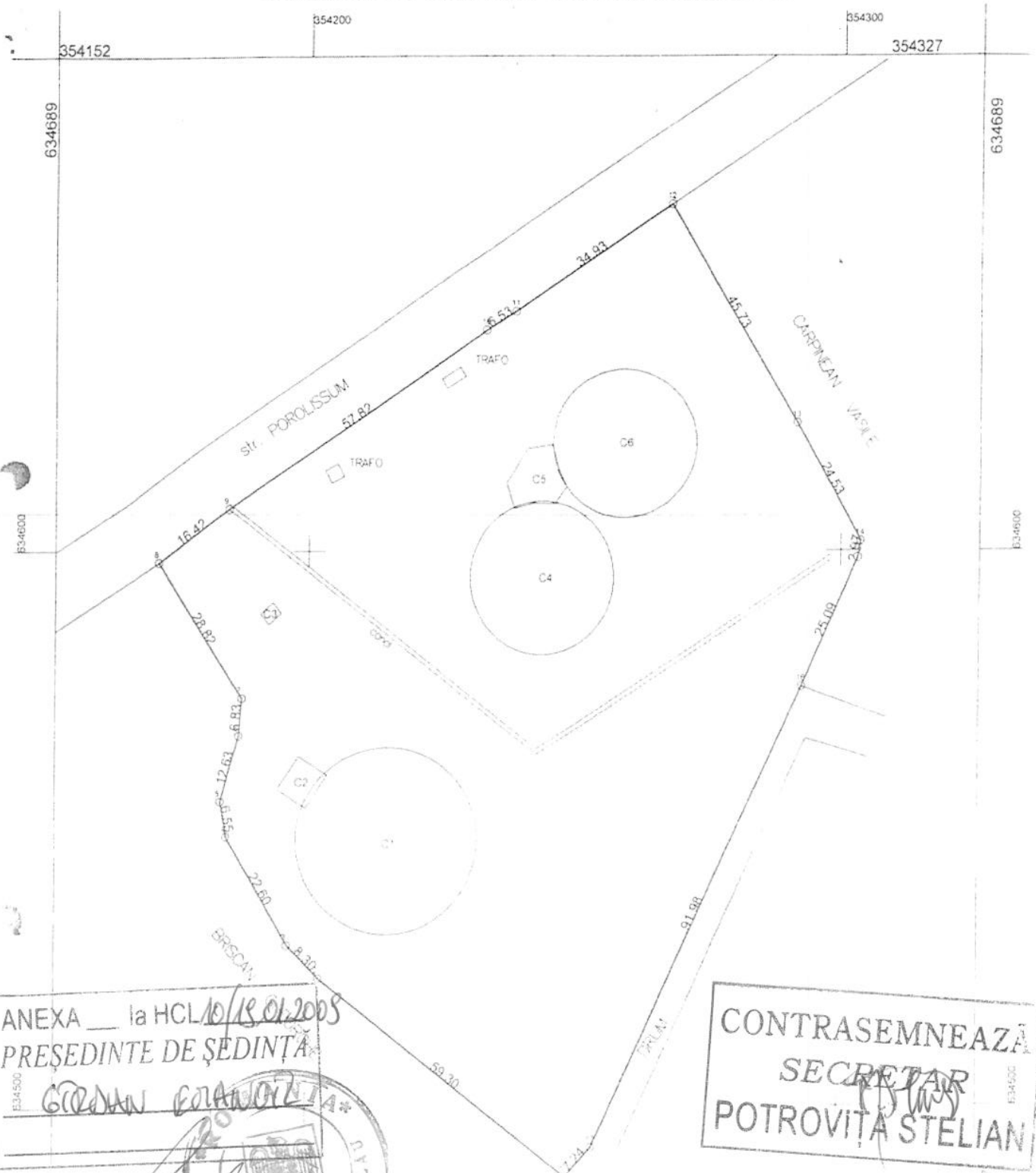

ANEXA ___ la HCL 10/18.01.2008
 PRESEDINTE DE SEDINTA
 GORDAN BOBAN



CONTRASEMNEAZA
 SECRETAR
 POTROVITA STELIAN

LEGENDA			
C1	REZERVOR	C5	CABINA
C2	CASA POMPE	C6	REZERVOR
C3	STATIE CLORINARE		
C4	REZERVOR		
Suprafata Masurata = 13035 mp			

Intocmit:
 SOFRON SABIN
 SJ023/2002

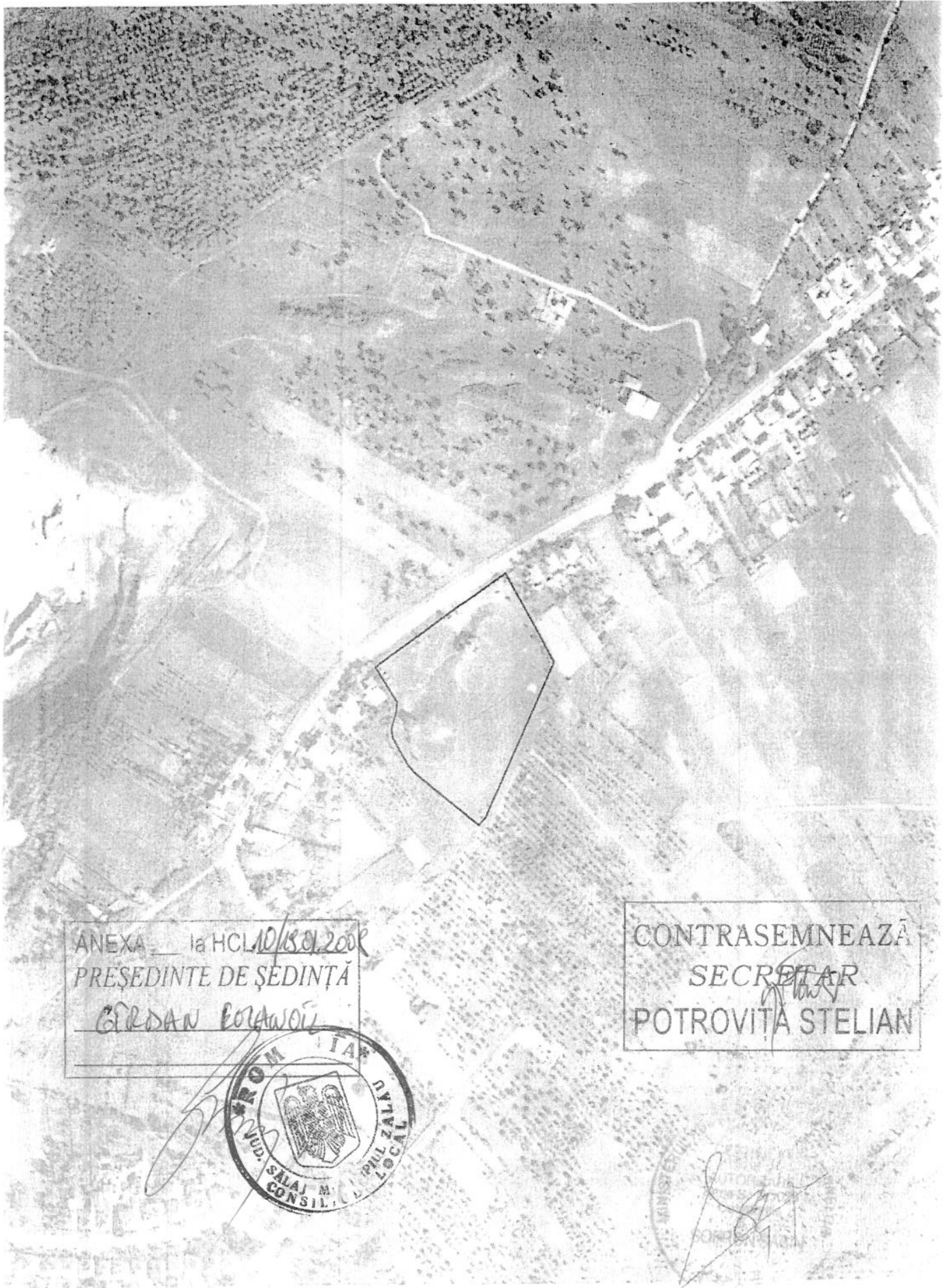

ANEXA _____ la HCL 10/15.01.2008
 PRESEDINTE DE ȘEDINȚĂ
 GERDAN BOZAN

CONTRASEMNEAZĂ
 SECRETAR
 POTROVIȚA STELIAN



Plan de amplasament si delimitare a imobilului
scara 1:250

Anexa nr.11

Nr. Cadastral	Suprafata masurata	Adresa Imobilului
	513	Mun. Zalau, str. Corneliu Coposu (teren intravilan)
Cartea Funciara nr.	UAT	ZALAU

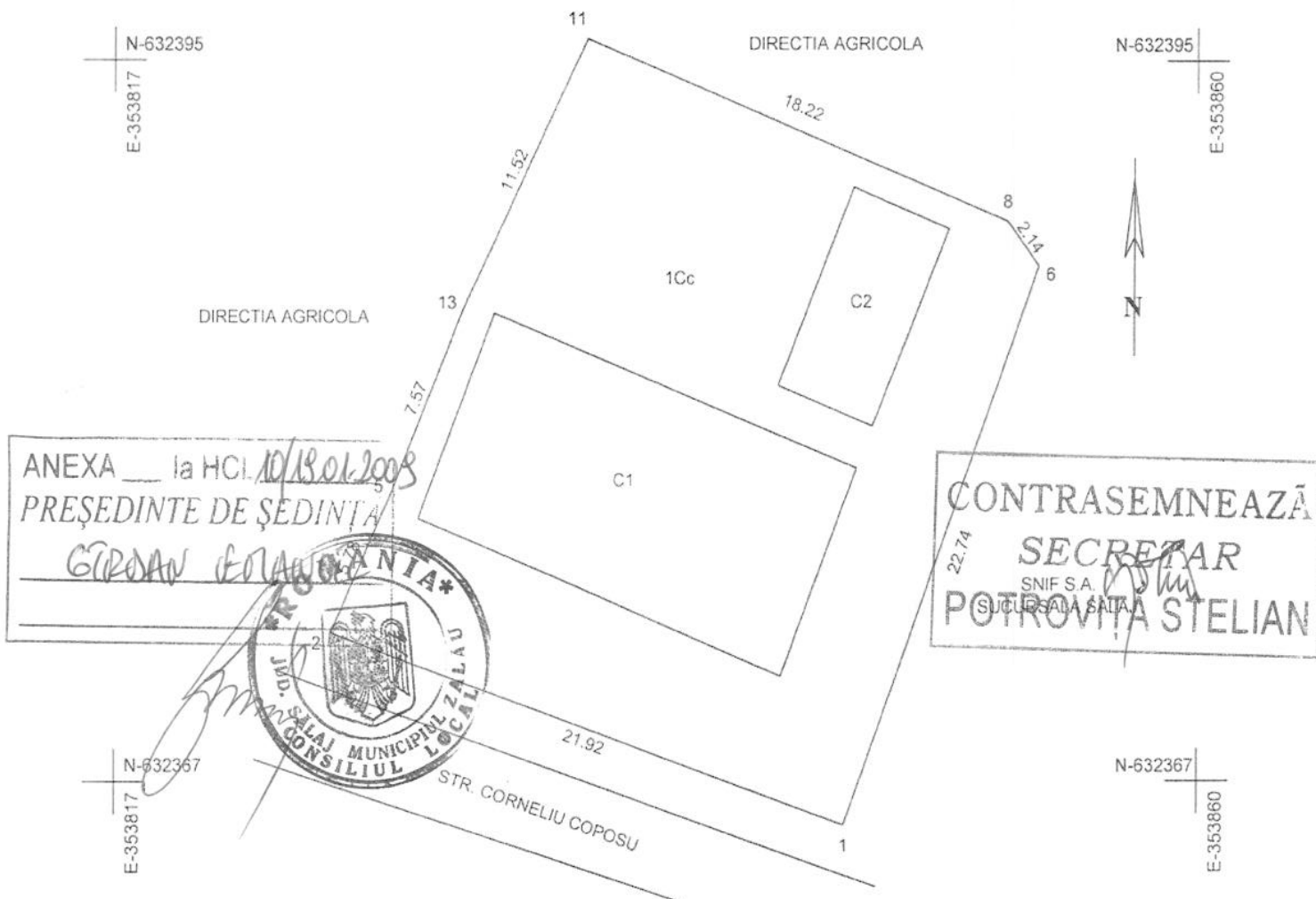

A. Date referitoare la teren

Nr.Parcela	Categorie de folosinta	Suprafata (mp)	Valoare de impozitare	Mentii
1	Cc	513		teren intravilan imprejmuit
Total:		513		

B. Date referitoare la constructii

Cod constructie	Suprafata constr. la sol(mp)	Valoare de impozitare	Mentii
C1	134		Casa pompe
C2	33		Bazin Apa
Total:		167	

INVENTAR COORDONATE
Sistem de proiectie: Stereografic 1970

Pct.	E(m)	N(m)
1	353846.5392	632365.8277
2	353825.8935	632373.1944
5	353828.2667	632378.4632
3	353831.1017	632385.4799
11	353836.1236	632395.8530
8	353852.9833	632388.9343
6	353854.2613	632387.2131

Executant
SOFRON SABIN
aut.S.J.nr.023/2002

Data: 16/12/2008

Parafa

Suprafata totala masurata = 513 mp
Suprafata din act = 513 mp

Semnatura si data:
Stampila BCPI:

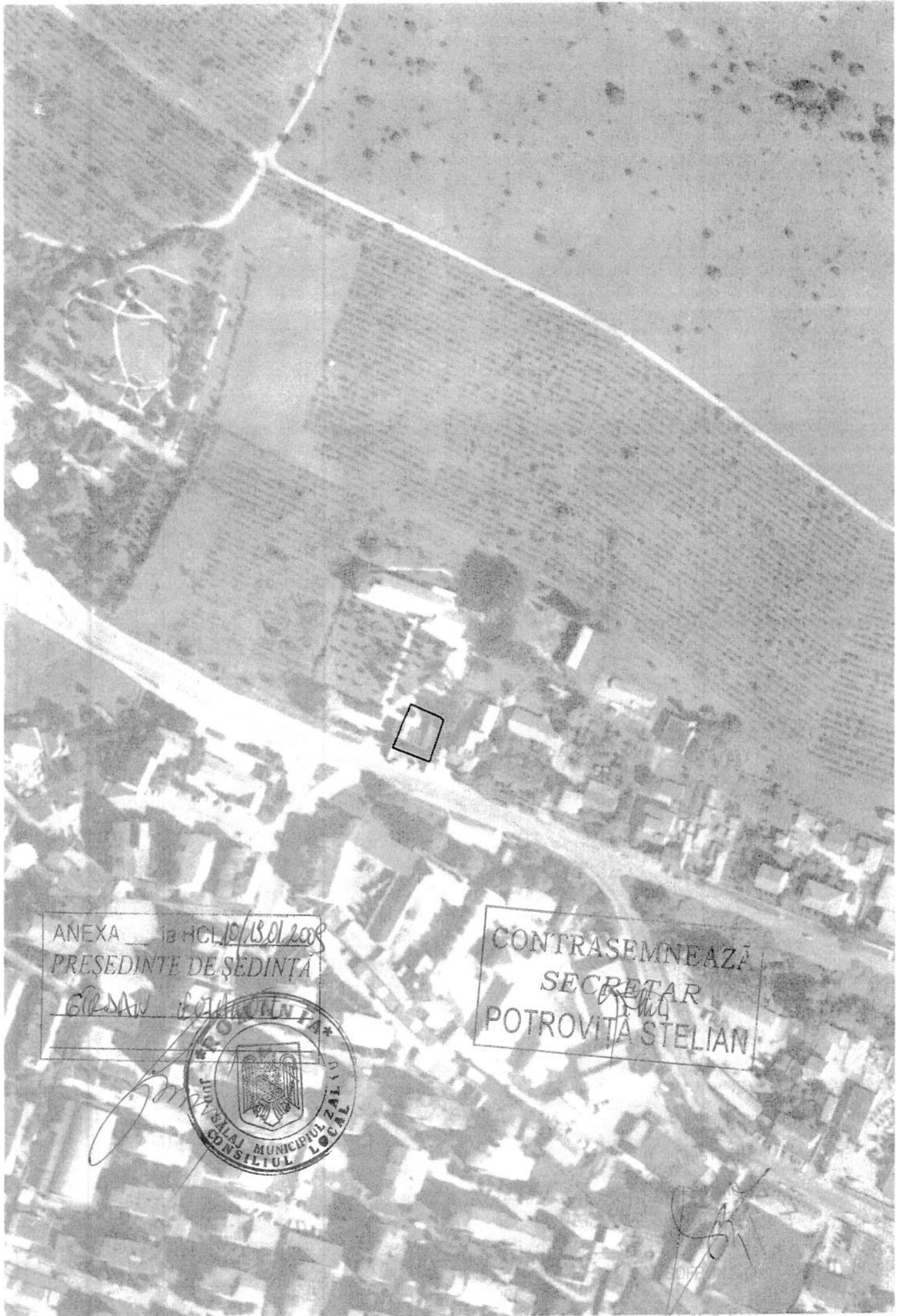

ANEXA la HCL 10/13.01.2008
PRESEDINTE DE ȘEDINȚĂ

GURJAN



CONTRASEMNEAZĂ
SECRETAR
POTROVIȚĂ STELIAN

[Handwritten signature]

Plan de amplasament si delimitare a imobilului
scara 1:3000

Nr. Topografic	Suprafata masurata	Adresa Imobilului
	73628	Mun. Zalău, Statie Epurare (teren extravilan)
Cartea Funciara nr.	UAT	ZALAU

N-638740
E-349047
E-349687
N-638740

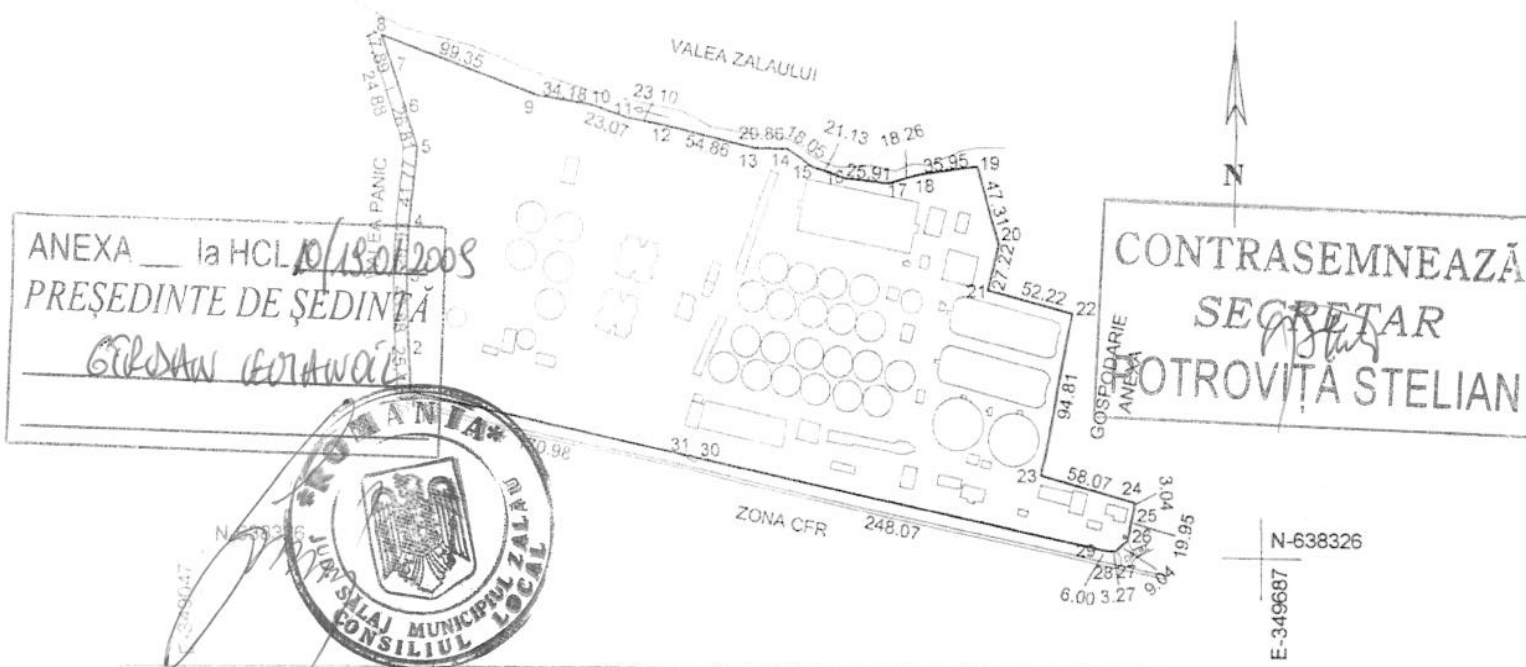

A. Date referitoare la teren

Nr. Parcela	Categorie de folosinta	Suprafata (mp)	Valoare de impozitare	Mentuni
1	Cc	73628		teren extravilan
Total		73628		
INVENTAR COORDONATE Sistem de proiectie: Stereografic 1970				
Pct.	E(m)	N(m)		
1	349174.0100	638419.5400		
2	349173.0500	638444.9200		
3	349171.4245	638488.7696		
4	349173.1423	638518.6508		
5	349177.1000	638560.2300		
6	349170.0800	638566.1000		
7	349162.3000	638609.7300		
8	349156.3274	638626.5944		
9	349249.4100	638591.8700		
10	349283.1200	638586.2000		
11	349304.8800	638578.5300		
12	349327.5900	638574.2900		
13	349380.8200	638561.0300		
14	349401.6700	638560.5100		
15	349416.5700	638550.3300		
16	349436.7300	638544.0100		
17	349462.4800	638541.1600		
18	349480.0100	638546.2800		
19	349515.5700	638551.5300		
20	349528.8800	638506.1300		
21	349522.4100	638479.6900		
22	349573.0400	638466.8900		
23	349554.1700	638373.9800		
24	349610.1400	638358.4900		
25	349610.2200	638355.4500		
26	349605.7500	638336.0100		
27	349598.9900	638330.0100		
28	349595.7400	638329.6700		
29	349589.8200	638330.6400		
30	349347.2500	638382.5700		
31	349341.2200	638383.8300		

Suprafata totala masurata = 73628 mp
Suprafata din act = 73628 mp

aut.SJ.nr.023/2002

Data: 16/12/2008

Se confirma suprafata din masuratori si

introducerea in baza de date

Parafa:

Semnatura si data:
Stampila BCPI:



ANEXA la HCL 10/18.01.2008
PRESEDINTE DE SEDINTA
GHEORGHE BILAN

CONTRASEMNEAZA
SECRETAR
POTROVITA STELIA

[Handwritten signature]
JUB. SAHAL MUNICIPAL
CONSILIUL LOCAL

[Handwritten signature]
ANCI

PLAN DE SITUATIE SCARA 1:500
Adresa imobilului: str.B.P.Hasdeu,Statie repompare Stadion

LEGENDA

- C1-CASA POMPE
- C2-BAZIN APA

SUPRAFATA TOTALA=240.00 mp

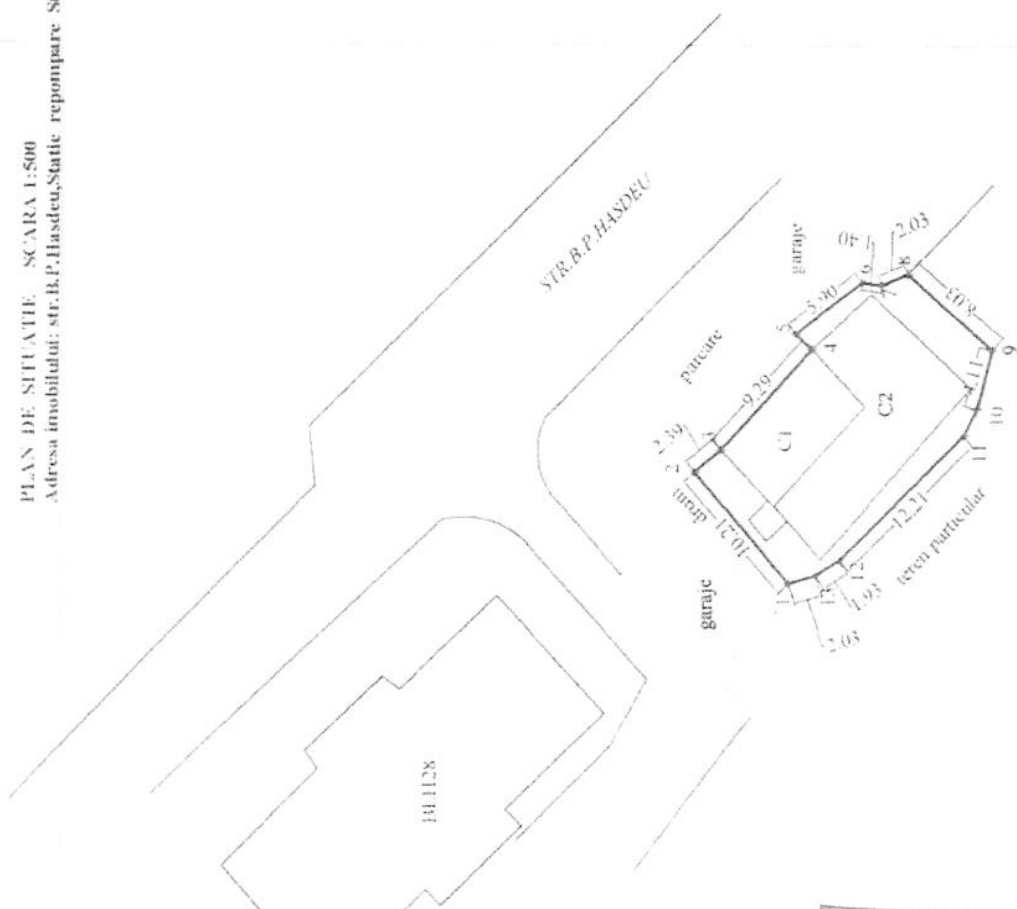

ANEXA ___ la HCL 19/18.01.2008
PRESEDINTE DE SEDINTA
GIRDAN ION



CONTRASEMNEAZA
SECRETAR
POTROVITA STELIAN

ZONA SUBORDINATA



ANEXA la HCLP/19.06.2008
PRESEDINTE DE SEDINTĂ

GILSAW ENAUSI

[Handwritten signature]



CONTRASEMNEAZĂ
SECRETAR
POTROVITA STELIAN

[Handwritten signature]

[Handwritten signature]

Plan de amplasament si delimitare a imobilului
scara 1:250

Anexa nr.11

Nr. Cadastral	Suprafata masurata	Adresa imobilului
	240	Mun. Zalau, str. B.P. Hasdeu (teren intravilan)
Cartea Funciara nr.	UAT	ZALAU

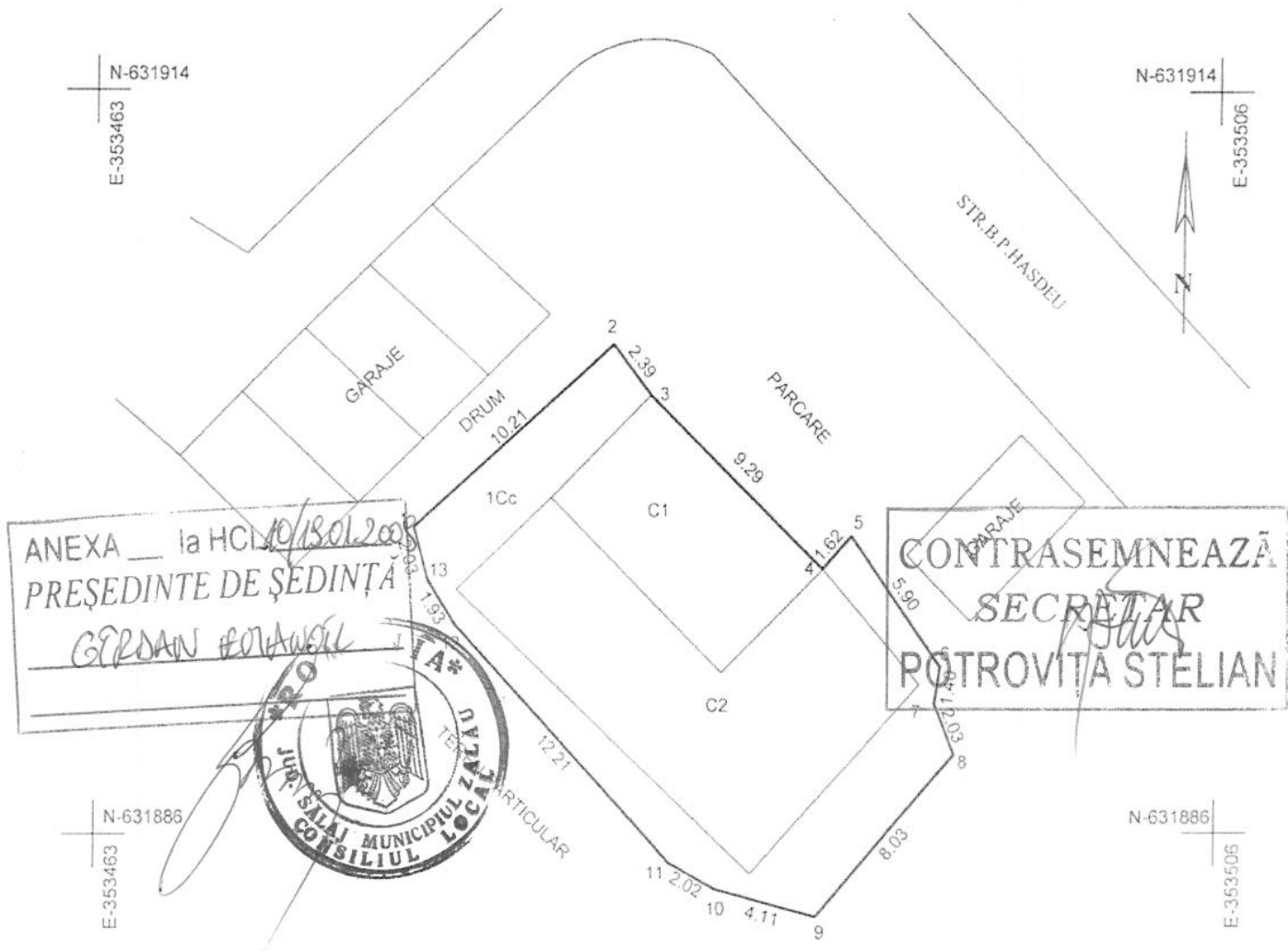

A. Date referitoare la teren

Nr.Parcela	Categorie de folosinta	Suprafata (mp)	Valoare de impozitare	Mentuni
1	Cc	240		teren intravilan imprejmuit
Total:		240		

B. Date referitoare la constructii

Cod constructie	Suprafata constr. la sol(mp)	Valoare de impozitare	Mentuni
C1	50		Casa pompe
C2	104		Bazin Apa
Total:		154	

INVENTAR COORDONATE
Sistem de proiectie: Stereografic 1970

Pct.	E(m)	N(m)	Parafa
1	353475 7484	631897 9753	
2	353483 4302	631904 7031	
3	353484 9263	631902 8358	
4	353491 6744	631896 4482	
5	353492 7615	631897 6478	
6	353496 2121	631892 8570	
7	353496 0188	631891 4706	
8	353496 7813	631889 5874	
9	353491 5083	631883 5326	
10	353487 5384	631884 5890	
11	353485 7535	631885 5431	
12	353477 3539	631894 4030	
13	353476 3101	631896 0294	

Executant
SOFRON SABIN
aut.S.J.nr.023/2002
Data: 18/12/2008

Parafa

Semnatura si data:
Stampila BCPI: