

Anexa nr 1 la Hotărârea  
Consiliului Local al Municipiului  
Zalău nr 135 din 05.05.2026

ANEXA NR. 1  
La HCL nr. .... din .....

**ORGANIGRAMA  
SERVICIULUI PUBLIC COMUNITAR LOCAL DE  
EVIDENȚĂ A PERSOANELOR ZALĂU**

Posturi de conducere: 1  
Posturi de execuție: 14  
Total posturi: 15

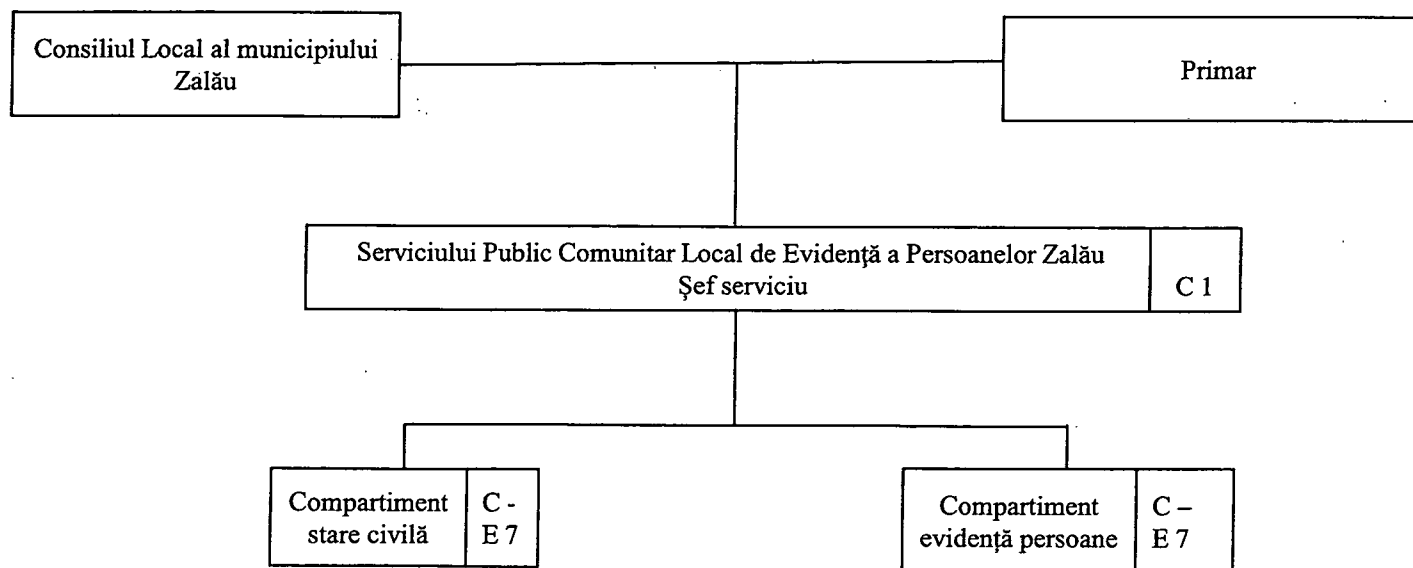

**PRIMAR,  
FLORIN FLORIAN**

**DIRECTOR EXECUTIV,  
MIHAELA ONUȚAN**

**ȘEF SERVICIU,  
CARMEN ȘERBAN**